



REGIÃO AUTÓNOMA DOS AÇORES
Secretaria Regional das Finanças, Planeamento e Administração Pública

Sua Excelência O Presidente da
Assembleia Legislativa da Região
Autónoma dos Açores
Rua Marcelino Lima 9901- 858 Horta

S/Referência	S/Comunicação	N/Referência	Data
S/1586/2022	17/05/2022	Sai-AP/2022/39	09/06/2022

ASSUNTO: Requerimento n.º 375/XII – “Sobre quadros de pessoal das entidades que integram o setor público empresarial regional”, apresentado pelo Senhor Deputado Nuno Barata, da Representação Parlamentar da Iniciativa Liberal

Em resposta às questões colocadas no requerimento referido em epígrafe, subscrito pelo Senhor Deputado Nuno Barata, da Representação Parlamentar da Iniciativa Liberal, cumpre-me informar V. Ex.^a do seguinte:

- Atlânticoline, SA: Anexos 1 e 2
- Portos dos Açores, SA: Anexos 3 e 4
- Lotaçor – Serviço de Lotas dos Açores, SA: Anexos 5 e 6
- Ilhas de Valor, SA: Anexos 7 e 8
- Teatro Micaelense – Centro Cultural e de Congressos, SA: Anexos 9 e 10
- IROA, SA: Anexos 11 e 12
- SATA Air Açores – Sociedade Açoriana de Transportes Aéreos, SA: Anexos 13 e 14
- SATA Internacional – Azores Airlines, SA: Anexos 15 e 16
- SATA Gestão de Aeródromos, SA: Anexos 17 e 18.



REGIÃO AUTÓNOMA DOS AÇORES
Secretaria Regional das Finanças, Planeamento e Administração Pública

Com os melhores cumprimentos,

O Secretário Regional das Finanças, Planeamento e Administração Pública

Assinado por: **DUARTE NUNO D'ÁVILA MARTINS
DE FREITAS**
Num. de Identificação: 07417882
Data: 2022.06.09 10:39:21+00'00'
Certificado por: **Governo Regional dos Açores.**
Atributos certificados: **Secretário Regional das
Finanças, Planeamento e Administração Pública.**



CARTÃO DE CIDADÃO



Anexo 1 - Quadro de Pessoal Atlânticoline

Nº	Categoria	Tipo Contrato	Base
9	ASSISTENTE DE PASSAGEIROS	Sem termo	770,00 €
1	ASSISTENTE OPERACIONAL	Termo Certo	740,25 €
1	ASSISTENTE OPERACIONAL	Termo Certo	360,00 €
2	ASSISTENTE OPERACIONAL	Sem termo	740,25 €
3	ASSISTENTE OPERACIONAL	Sem termo	770,00 €
3	ASSISTENTE OPERACIONAL	Sem termo	825,00 €
2	CHEFE DE STAFF	Sem termo	985,00 €
1	CHEFE DE STAFF	Sem termo	1 270,00 €
1	COMANDANTE	Sem termo	1 965,00 €
1	COORDENADOR TÉCNICO	Sem termo	1 125,00 €
1	COORDENADOR TÉCNICO	Sem termo	1 455,00 €
1	COORDENADOR TÉCNICO	Sem termo	1 484,64 €
1	COORDENADOR TÉCNICO	Sem termo	1 570,00 €
3	DIRETORES	Sem termo	2 800,00 €
3	CHEFE DE DEPARTAMENTO	Sem termo	1 250,00 €
1	ELECTRICISTA	Sem termo	1 185,50 €
3	MAQUINISTA PRÁTICO	Sem termo	875,00 €
1	MAQUINISTA PRÁTICO	Sem termo	950,00 €
5	MAQUINISTA PRÁTICO	Sem termo	1 000,00 €
13	MARINHEIRO DE TRAFEGO LOCAL	Sem termo	853,00 €
3	MARINHEIRO DE TRAFEGO LOCAL	Termo Certo	853,00 €
14	MARINHEIRO DE TRAFEGO LOCAL	Sem termo	885,00 €
1	MESTRE TRÁFEGO LOCAL 3	Sem termo	995,00 €
1	MESTRE TRÁFEGO LOCAL	Requisição	1 116,50 €
1	MESTRE TRÁFEGO LOCAL	Sem termo	1 000,00 €
5	MESTRE TRÁFEGO LOCAL	Sem termo	1 085,00 €
1	RECECIONISTA/ VENDEDOR	Termo Certo	740,25 €
13	RECECIONISTA/ VENDEDOR	Sem termo	770,00 €
3	RECECIONISTA/ VENDEDOR	Sem termo	825,00 €
1	TÉCNICA PROFISSIONAL ADMINISTRATIVA	Sem termo	850,00 €
1	TÉCNICA PROFISSIONAL ADMINISTRATIVA	Requisição	1 070,00 €
4	TECNICA SUPERIOR	Sem termo	950,00 €
1	TÉCNICO INFORMÁTICA	Sem termo	875,00 €
2	TECNICO PROFISSIONAL E ADMINISTRATIVO	Sem termo	850,00 €
3	TECNICO PROFISSIONAL E ADMINISTRATIVO	Sem termo	910,00 €
1	VOGAL CONSELHO ADMINSTRAÇÃO	Outra Situação	3 750,00 €
1	VOGAL NÃO EXECUTIVO	Outra Situação	500,00 €

ATLÂNTICOLINE : ORGANOGRAMA E PRINCIPAIS ATRIBUIÇÕES

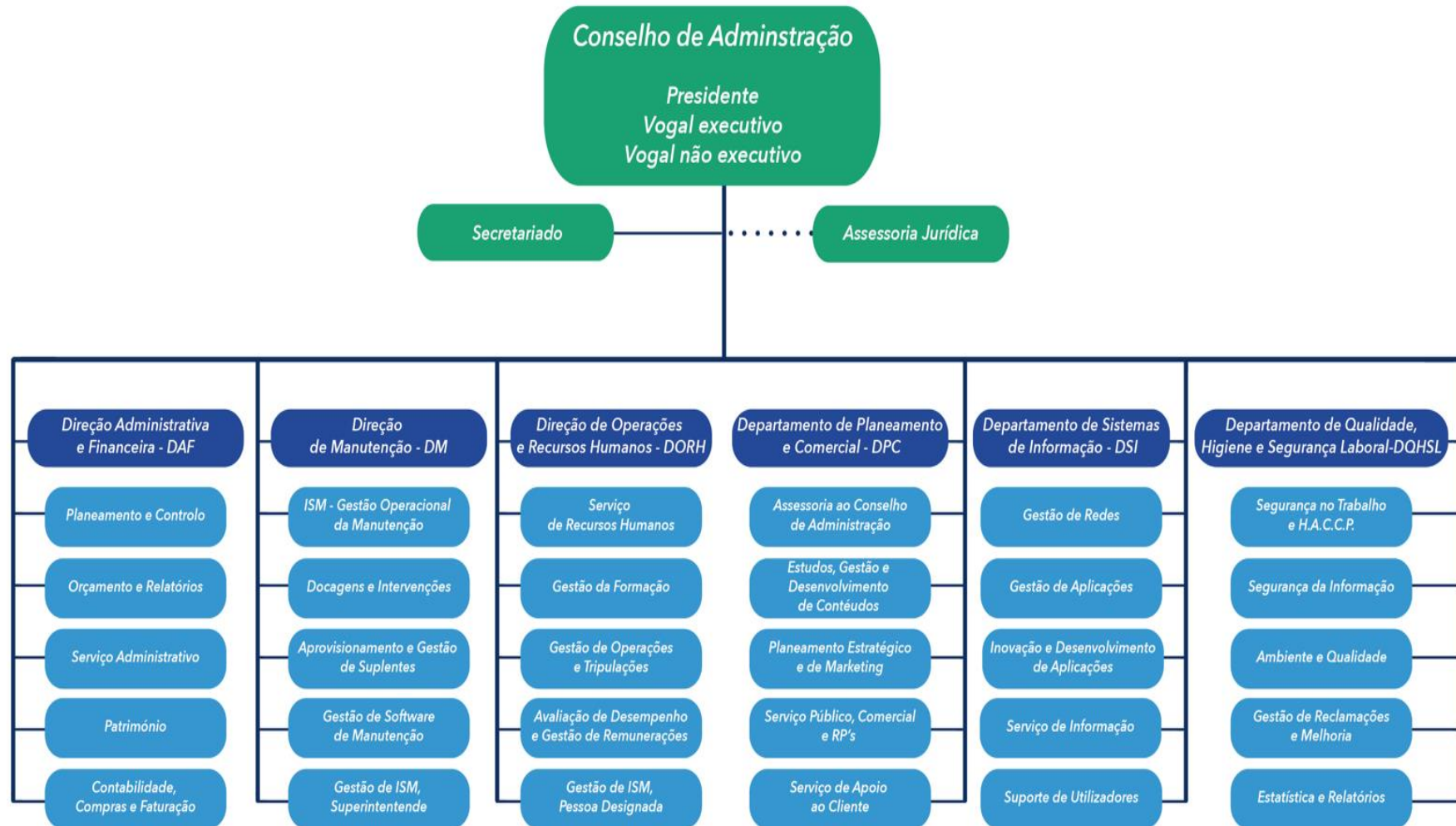

Quadro Pessoal da Portos dos Açores, S.A.

Funcao se	Vencimento Base	Valor diut	Tipo de Contrato
3 - Adjunto de Exploração	1720,2	352,9	Sem Termo
Chefia - III - Agente de Exploração	2166,1	419,9	Sem Termo
4 - Fiscal Técnico de Equipamento Portuários	1460,7	325,5	Sem Termo
5A - Pintor	1460,7	325,5	Sem Termo
5A - Agente de Exploração	1460,7	325,5	Sem Termo
5A - Mecânico	1460,7	325,5	Sem Termo
5A - Mecânico	1460,7	325,5	Sem Termo
4 - Tesoureiro	1460,7	325,5	Sem Termo
Chefia - III - Adjunto de Exploração	2166,1	369,1	Sem Termo
5A - Operador de Equipamento Portuário	1460,7	325,5	Sem Termo
3 - Adjunto Técnico	1720,2	312,2	Sem Termo
5A - Operador de Equipamento Portuário	1460,7	325,5	Sem Termo
5A - Agente de Exploração	1460,7	325,5	Sem Termo
5A - Agente de Exploração	1460,7	325,5	Sem Termo
5A - Operador de Equipamento Portuário	1460,7	361,2	Sem Termo
Chefia - III - Op. Equip. Portuário	2166,1	369,1	Sem Termo
4 - Motorista Marítimo I	1558,5	365,24	Sem Termo
Chefia de Subdivisão Orgânica - Técnico Administrativo BR 18	1558,5	290,3	Sem Termo
Chefia BR - Técnico Superior	2406,4	364,1	Sem Termo
2 - Técnico	2406,4	419,8	Sem Termo
5A - Técnico Administrativo	1460,7	325,5	Sem Termo
4 - Mestre de Tráfego Local	1558,5	327,4	Sem Termo
5A - Pintor	1460,7	290,5	Sem Termo
5A - Agente de Exploração	1460,7	325,5	Sem Termo
5A - Técnico Administrativo	1460,7	290,5	Sem Termo
5A - Agente de Exploração	1460,7	290,5	Sem Termo
4 - Operador de Computador	1460,7	325,5	Sem Termo
5B - Lubrificador	1254,4	197,1	Sem Termo
Chefia de Subdivisão Orgânica - Tesoureiro BR 18	1558,5	219,2	Sem Termo
5A - Técnico Administrativo	1460,7	325,5	Sem Termo
5A - Soldador	1460,7	325,5	Sem Termo
5A - Agente de Exploração	1460,7	325,5	Sem Termo
5A - Fiel de Depósito	1460,7	290,5	Sem Termo
5A - Técnico Administrativo	1460,7	223	Sem Termo
5A - Fiel de Depósito	1460,7	290,5	Sem Termo
6 - Auxiliar de Serviços	1040,6	228,2	Sem Termo
5A - Operador de Equipamento Portuário	1460,7	290,5	Sem Termo
6 - Telefonista-Recepcionista	1040,6	179,3	Sem Termo
5A - Agente de Exploração	1460,7	290,5	Sem Termo
5A - Agente de Exploração	1460,7	325,5	Sem Termo
Chefia II - Assessor	3471,7	492,6	Sem Termo
6 - Auxiliar de Limpeza	857,8	155,7	Sem Termo
5A - Técnico Administrativo	1460,7	290,5	Sem Termo
Chefia III -Técnico Superior	2598,8	277,4	Sem Termo
Chefia - III - Mecânico	2166,1	319,3	Sem Termo
5A - Electricista	1460,7	223	Sem Termo
5A - Electricista	1460,7	290,5	Sem Termo
5A - Pintor	1460,7	223	Sem Termo
5A - Agente de Exploração	1460,7	290,5	Sem Termo
5A - Operador de Equipamento Portuário	1460,7	223	Sem Termo
5A - Operador de Equipamento Portuário	1460,7	290,5	Sem Termo
5A - Operador de Equipamento Portuário	1460,7	290,5	Sem Termo
5A - Operador de Equipamento Portuário	1460,7	223	Sem Termo
5A - Técnico Administrativo	1460,7	223	Sem Termo
5A - Pintor	1460,7	223	Sem Termo
5A - Operador de Equipamento Portuário	1460,7	290,5	Sem Termo
1 - Assessor	3471,7	492,6	Sem Termo
1 - Técnico Superior	2406,4	257,5	Sem Termo
5A - Agente de Exploração	1460,7	223	Sem Termo
5A - Operador de Equipamento Portuário	1460,7	290,5	Sem Termo
5A - Operador de Equipamento Portuário	1460,7	290,5	Sem Termo
5B - Lubrificador	1254,4	168,5	Sem Termo

5A - Mecânico	1460,7	223	Sem Termo
4 - Mestre de Tráfego Local	1558,5	290,3	Sem Termo
1 - Assessor	3471,7	492,6	Sem Termo
5A - Pintor	1460,7	223	Sem Termo
5A - Operador de Equipamento Portuário	1460,7	223	Sem Termo
5B - Lubrificador	1254,4	168,5	Sem Termo
5A - Técnico Administrativo	1460,7	190,1	Sem Termo
5A - Operador de Equipamento Portuário	1460,7	290,5	Sem Termo
5A - Técnico Administrativo	1460,7	290,5	Sem Termo
5A - Agente de Exploração	1460,7	190,1	Sem Termo
4 - Mestre de Tráfego Local	1558,5	290,3	Sem Termo
4 - Mestre de Tráfego Local	1558,5	290,3	Sem Termo
5A - Operador de Equipamento Portuário	1460,7	223	Sem Termo
5A - Operador de Equipamento Portuário	1460,7	290,5	Sem Termo
5A - Operador de Equipamento Portuário	1460,7	190,1	Sem Termo
5A - Operador de Equipamento Portuário	1460,7	223	Sem Termo
Chefia - III - Agente de Exploração	2166,1	319,3	Sem Termo
5A - Operador de Equipamento Portuário	1460,7	223	Sem Termo
4 - Motorista Marítimo I	1558,5	219,2	Sem Termo
5A - Operador de Equipamento Portuário	1460,7	223	Sem Termo
5A - Operador de Equipamento Portuário	1460,7	223	Sem Termo
4 - Mestre de Tráfego Local	1558,5	219,2	Sem Termo
5A - Pintor	1460,7	223	Sem Termo
4 - Mestre de Tráfego Local	1558,5	219,2	Sem Termo
Chefia II - Assessor	3471,7	265,3	Sem Termo
5A - Operador de Equipamento Portuário	1460,7	190,1	Sem Termo
Chefia - III - Agente de Exploração	2166,1	176,7	Sem Termo
5A - Operador de Equipamento Portuário	1460,7	290,5	Sem Termo
1 - Técnico Superior	1945	175,5	Sem Termo
1 - Técnico Superior	2248,4	272,3	Sem Termo
5A - Técnico Administrativo	1460,7	161,6	Sem Termo
Chefia - III - Técnico	2166,1	142	Sem Termo
5A - Agente de Exploração	1460,7	190,1	Sem Termo
5A - Operador de Equipamento Portuário	1460,7	190,1	Sem Termo
5A - Agente de Exploração	1460,7	190,1	Sem Termo
2 - Técnico	1945	204,5	Sem Termo
5A - Operador de Equipamento Portuário	1460,7	190,1	Sem Termo
1 - Piloto I	3471,7	216,1	Sem Termo
1 - Piloto I	3471,7	265,3	Sem Termo
1 - Piloto I	3471,7	216,1	Sem Termo
6 - Auxiliar de Serviços	1040,6	155,3	Sem Termo
Chefia I - Assessor	3471,7	216,1	Sem Termo
Chefia - III - Agente de Exploração	2166,1	104,8	Sem Termo
1 - Assessor	3214,7	245,5	Sem Termo
1 - Piloto I	3471,7	265,3	Sem Termo
5A - Técnico Administrativo	1094,6	97,9	Sem Termo
5A - Operador de Equipamento Portuário	1460,7	100,3	Sem Termo
Chefia - II - Técnico Superior	2166,1	176,7	Sem Termo
5A - Técnico Administrativo	1460,7	100,3	Sem Termo
5A - Técnico Administrativo	1460,7	100,3	Sem Termo
4 - Mestre de Tráfego Local	1558,5	124,1	Sem Termo
Chefia II - Assessor	3214,7	164,7	Sem Termo
1 - Assessor	2975,8	152,4	Sem Termo
5A - Agente de Exploração	1460,7	190,1	Sem Termo
5A - Agente de Exploração	1460,7	190,1	Sem Termo
1 - Piloto I	3214,7	164,7	Sem Termo
5A - Mecânico	1460,7	100,3	Sem Termo
5A - Serralheiro Civil	1460,7	100,3	Sem Termo
Chefia - III - Técnico	2166,1	319,3	Sem Termo
5A - Agente de Exploração	1460,7	190,1	Sem Termo
5A - Operador de Equipamento Portuário	1460,7	100,3	Sem Termo
Chefia - III - Agente de Exploração	2166,1	104,8	Sem Termo
5A - Agente de Exploração	1460,7	190,1	Sem Termo
1 - Piloto I	3214,7	164,7	Sem Termo
4 - Motorista Marítimo I	1558,5	124,1	Sem Termo
Chefia II - Assessor	3471,7	492,6	Sem Termo
4 - Mestre de Tráfego Local	1558,5	124,1	Sem Termo

Chefia de Subdivisão Orgânica - Mestre Tráfego Local BR 19	1720,2	89,7	Sem Termo
5B - Marinheiro	1254,4	110,5	Sem Termo
5B - Marinheiro	1254,4	110,5	Sem Termo
Chefia III - Assessor	2975,8	152,4	Sem Termo
5A - Técnico Administrativo	1460,7	100,3	Sem Termo
1 - Técnico Superior	2248,4	160,1	Sem Termo
5A - Agente de Exploração	1254,4	110,5	Sem Termo
1 - Piloto I	2975,8	152,4	Sem Termo
Chefia - III - Mecânico	2166,1	104,8	Sem Termo
5A - Técnico Auxiliar	1460,7	100,3	Sem Termo
5B - Marinheiro	1254,4	110,5	Sem Termo
5B - Marinheiro	1254,4	110,5	Sem Termo
Chefia - III - Técnico	2166,1	67,8	Sem Termo
5A - Operador de Equipamento Portuário	1254,4	81,7	Sem Termo
5A - Agente de Exploração	1040,6	56,8	Sem Termo
Chefia II - Assessor	2975,8	116,1	Sem Termo
5A - Mecânico	1094,6	63,7	Sem Termo
5A - Técnico Administrativo	1460,7	100,3	Sem Termo
5A - Técnico Administrativo	1460,7	60,7	Sem Termo
Chefia III - Assessor	2975,8	116,1	Sem Termo
1 - Técnico Superior	2975,8	116,1	Sem Termo
5A - Técnico Administrativo	1460,7	60,7	Sem Termo
Chefia - I - Técnico Superior	3105,8	91,3	Sem Termo
1 - Piloto I	2755,9	107,1	Sem Termo
Chefia III - Assessor	2975,8	185,5	Sem Termo
5A - Técnico Administrativo	1460,7	60,7	Sem Termo
1 - Piloto I	2755,9	107,1	Sem Termo
4 - Motorista Marítimo II	1460,7	60,7	Sem Termo
5A - Operador de Equipamento Portuário	1254,4	81,7	Sem Termo
5A - Operador de Equipamento Portuário	1460,7	161,6	Sem Termo
5A - Operador de Equipamento Portuário	1254,4	81,7	Sem Termo
5A - Operador de Equipamento Portuário	1254,4	81,7	Sem Termo
2 - Técnico	2406,4	100,9	Sem Termo
5A - Técnico Auxiliar	1254,4	81,7	Sem Termo
1 - Técnico Superior	2406,4	100,9	Sem Termo
Chefia III - Técnico Superior	2248,4	82,3	Sem Termo
5A - Técnico Auxiliar	1460,7	60,7	Sem Termo
4 - Motorista Marítimo I	1558,5	95,1	Sem Termo
5A - Técnico Auxiliar	981,6	55,1	Sem Termo
4 - Mestre de Tráfego Local	1558,5	95,1	Sem Termo
Chefia III - Técnico Superior	2406,4	100,9	Sem Termo
5B - Marinheiro	1254,4	81,7	Sem Termo
Chefia - III - Agente de Exploração	2166,1	67,8	Sem Termo
1 - Técnico Superior	2121,6	59,5	Sem Termo
5A - Agente de Exploração	981,6	55,1	Sem Termo
5A - Técnico Administrativo	1094,6	63,7	Sem Termo
Chefia - III - Agente de Exploração	2166,1	33,1	Sem Termo
5A - Eletricista	1094,6	63,7	Sem Termo
5A - Técnico Administrativo	1094,6	63,7	Sem Termo
5A - Eletricista	1094,6	63,7	Sem Termo
5A - Agente de Exploração	1040,6	25	Sem Termo
5A - Técnico Administrativo	1094,6	63,7	Sem Termo
5B - Marinheiro	1254,4	81,7	Sem Termo
5B - Marinheiro	1254,4	81,7	Sem Termo
4 - Motorista Marítimo II	1460,7	60,7	Sem Termo
Chefia - II - Técnico Superior	2675,3	88	Sem Termo
5A - Operador de Equipamento Portuário	1040,6	56,8	Sem Termo
5A - Técnico Auxiliar	1094,6	63,7	Sem Termo
1 - Técnico Superior	2121,6	30,5	Sem Termo
1 - Piloto I	2598,8	35,4	Sem Termo
5A - Técnico Administrativo	981,6	30,2	Sem Termo
5A - Técnico Administrativo	981,6	30,2	Sem Termo
5A - Mecânico	1094,6	33,5	Sem Termo
5A - Eletricista	1094,6	33,5	Sem Termo
Chefia de Subdivisão Orgânica - Operador de Equipamento Portuário	1558,5	34,8	Sem Termo
RR 1ª			
6 - Auxiliar de Serviços	857,8	26,7	Sem Termo

4 - Motorista Marítimo I	1558,5	34,8	Sem Termo
1 - Técnico Superior	1945	41,1	Sem Termo
1 - Técnico Superior	2248,4	40,7	Sem Termo
1 - Técnico Superior	2248,4	40,7	Sem Termo
1 - Piloto I	2406,4	69	Sem Termo
1 - Técnico Superior	2248,4	40,7	Sem Termo
1 - Técnico Superior	1720,2	28,8	Sem Termo
5A - Técnico Auxiliar	981,6	30,2	Sem Termo
2 - Técnico	1720,2	28,8	Sem Termo
5A - Técnico Auxiliar	981,6	30,2	Sem Termo
5A - Operador de Equipamento Portuário	981,6	30,2	Sem Termo
5A - Mecânico	981,6	30,2	Sem Termo
5A - Operador de Equipamento Portuário	981,6	30,2	Sem Termo
6 - Auxiliar de Serviços	811,3	29	Sem Termo
6 - Auxiliar de Serviços	811,3	29	Sem Termo
5A - Operador de Equipamento Portuário	981,6	30,2	Sem Termo
5A - Operador de Equipamento Portuário	981,6	30,2	Sem Termo
5A - Operador de Equipamento Portuário	981,6	30,2	Sem Termo
5A - Operador de Equipamento Portuário	903,5	45	Sem Termo
5A - Técnico Auxiliar	857,8	0	Sem Termo
1 - Piloto I	2598,8	35,4	Sem Termo
1 - Piloto I	2406,4	69	Sem Termo
5A - Agente de Exploração	903,5	45	Sem Termo
5A - Agente de Exploração	903,5	45	Sem Termo
6 - Auxiliar de Serviços	811,3	29	Sem Termo
5A - Operador de Equipamento Portuário	981,6	30,2	Sem Termo
5A - Operador de Equipamento Portuário	981,6	30,2	Sem Termo
5A - Técnico Auxiliar	857,8	26,7	Sem Termo
5A - Técnico Auxiliar	857,8	26,7	Sem Termo
4 - Mestre de Tráfego Local	1460,7	0	Sem Termo
5A - Técnico Auxiliar	857,8	0	Sem Termo
5A - Técnico Auxiliar	857,8	0	Sem Termo
5A - Mecânico	857,8	26,7	Sem Termo
5A - Técnico Administrativo	769,1	0	Sem Termo
5A - Técnico Auxiliar	857,8	0	Sem Termo
5A - Técnico Auxiliar	857,8	0	Sem Termo
6 - Auxiliar de Serviços	740	0	Sem Termo
5A - Técnico Auxiliar	857,8	0	Sem Termo
5A - Técnico Auxiliar	857,8	0	Sem Termo
5A - Agente de Exploração	903,5	0	Sem Termo
1 - Técnico Superior	2121,6	0	Sem Termo
1 - Piloto I	2248,4	0	Sem Termo
1 - Piloto I	2248,4	0	Sem Termo
5A - Agente de Exploração	903,5	0	Sem Termo
5A - Operador de Equipamento Portuário	857,8	0	Sem Termo
5B - Marinheiro	981,6	0	Sem Termo
5A - Operador de Equipamento Portuário	857,8	0	Sem Termo
5A - Operador de Equipamento Portuário	857,8	0	Sem Termo
5A - Técnico Administrativo	769,1	0	Sem Termo
5A - Técnico Administrativo	769,1	0	Sem Termo
5A - Técnico Auxiliar	769,1	0	Sem Termo
1 - Técnico Superior	1945	0	Sem Termo
4 - Motorista Marítimo I	1558,5	0	Sem Termo
5A - Técnico Auxiliar	769,1	0	Termo Certo
5A - Técnico Administrativo	769,1	0	Sem Termo
4 - Motorista Marítimo II	1460,7	0	Termo Certo
5B - Marinheiro	857,8	0	Termo Certo
5B - Marinheiro	857,8	0	Termo Certo
6 - Auxiliar de Serviços	740	0	Sem Termo
5A - Técnico Auxiliar	769,1	0	Sem Termo
5A - Técnico Auxiliar	769,1	0	Sem Termo
6 - Auxiliar de Serviços	740	0	Sem Termo
4 - Desenhador	981,6	0	Termo Certo
4 - Técnico de Apoio Informático	857,8	0	Termo Certo
5A - Técnico Auxiliar	769,1	0	Termo Certo
5A - Técnico Auxiliar	769,1	0	Termo Certo
1 - Piloto I	2121,6	0	Sem Termo

5A - Técnico Auxiliar	769,1	0	Sem Termo	
6 - Auxiliar de Serviços	740	0	Sem Termo	
6 - Auxiliar de Serviços	740	0	Sem Termo	
5A - Agente de Exploração	857,8	0	Termo Certo	
Chefia - II - Dep Manutenção	2675,3	0	Comissão Serviço	
4 - Motorista Marítimo II	1460,7	0	Termo incerto	
Chefia - II - Diretor Operações	2675,3	0	Comissão Serviço	
5A - Operador de Equipamento Portuário	857,8	0	Termo Certo	
5A - Mecânico	769,1	0	Termo Certo	
5A - Mecânico	769,1	0	Termo Certo	
1 - Técnico Superior	1720,2	0	Termo Certo	
5A - Serralheiro Civil	769,1	0	Termo Certo	
5A - Operador de Equipamento Portuário	857,8	0	Termo Certo	
5A - Técnico Auxiliar	769,1	0	Termo Certo	
1 - Técnico Superior	1720,2	0	Termo Certo	
1 - Técnico Superior	2598,8	75,9	Sem Termo	CEDIDO
1 - Técnico Superior	2406,4	69	Sem Termo	CEDIDO
5A - Agente de Exploração	1460,7	161,6	Sem Termo	CEDIDO
1 - Técnico Superior	2598,8	75,9	Sem Termo	Lic S/ Venc
Presidente CA	3848,16	0	Orgãos sociais	
Vogal do CA	3657,5	0	Orgãos sociais	
Vogal do CA	3657,5	0	Orgãos sociais	

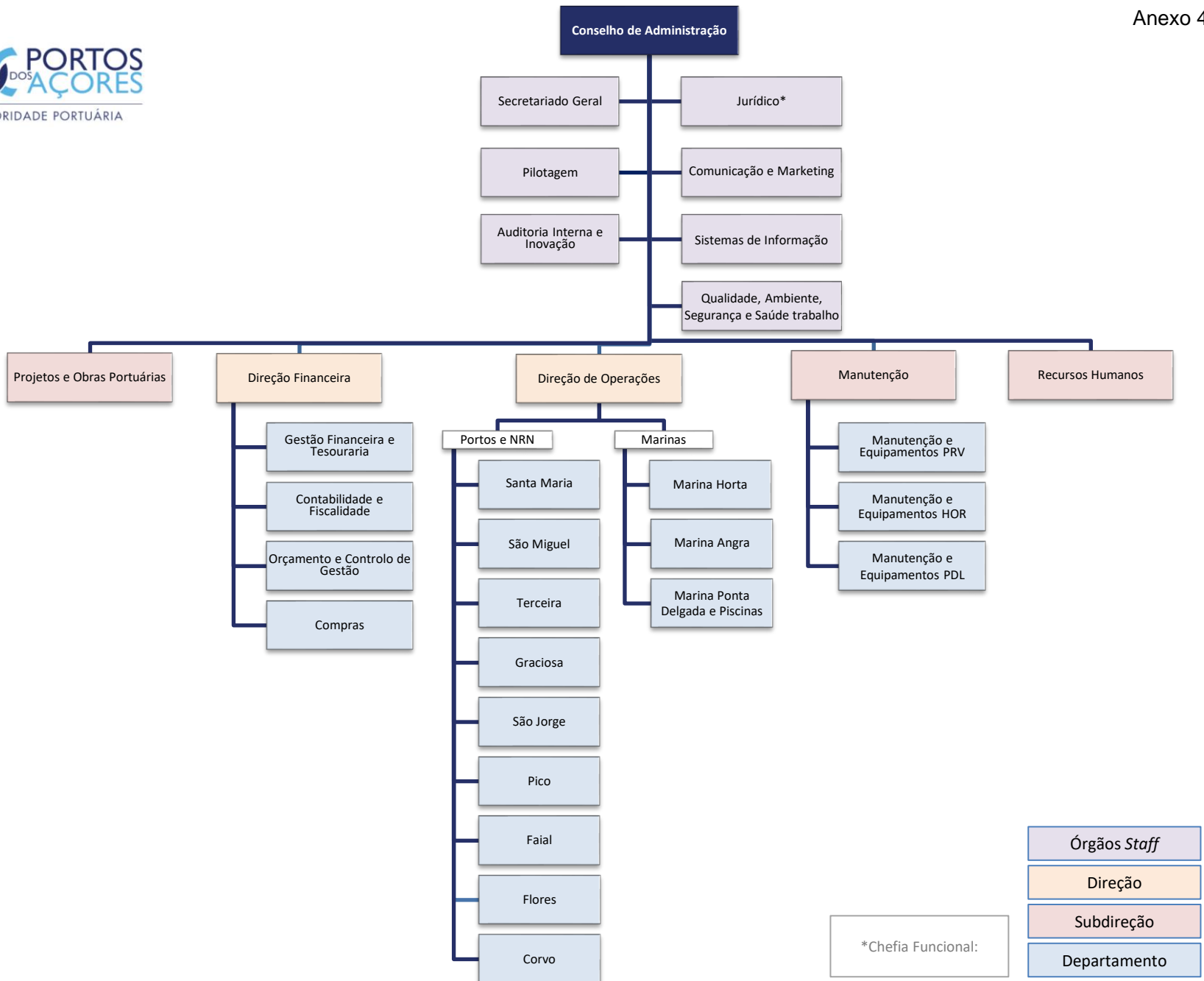

Anexo 5 - Lotação Quadro de Pessoal

Tipos de contratos	Qt
2.1 - Contratos A Termo	7
2.2 - Contratos Sem Termo	200
2.3 - Estagiários	4
2.4 - Programas Ocupacionais	0
Outros	1
Total	212

2.5 - Categoria/Cargo	Qt	2.6 - Vencimento Base
Presidente do Conselho de Administração	1	3 648,00
Vogal do Conselho de Administração	1	3 283,20
Técnico Superior Principal	5	2 015,43
Técnico Superior de 1.ª	5	1 678,84
Técnico Superior de 2.ª	1	1 514,13
Técnico Superior de 3.ª	3	1 401,59
Sub-Diretor de Serviços	3	1 678,84
Chefe de Serviços	6	1 401,59
Chefe de Sector	1	1 118,75
Encarregado de Lota	4	1 109,74
Sub-Encarregado de Lota	8	1 071,63
Assistente de Direção Principal	2	1 071,63
Assistente de Direção de 1.ª	0	989,28
Assistente de Direção de 2.ª	0	863,44
Oficial Administrativo Principal	17	1 071,63
Oficial Administrativo de 1.ª	1	863,44
Oficial Administrativo de 2.ª	4	799,10
Oficial Administrativo de 3.ª	3	755,00
Técnico de Frio Principal	3	1 071,63
Técnico de Frio	0	989,28
Técnico de Informática Principal	0	1 109,74
Técnico de Informática de 1.ª	0	1 071,63
Técnico de Informática de 2.ª	0	863,44
Técnico de Manutenção Principal	1	989,28
Técnico de Manutenção de 1.ª	0	863,44
Técnico de Manutenção de 2.ª	3	799,10
Motorista	6	863,44
Operador de Venda Principal	19	863,44
Operador de Venda de 1.ª	2	799,10
Operador de Venda de 2.ª	9	741,67
Operador de Entrepasto Frigorífico Principal	4	863,44
Operador de Entrepasto Frigorífico de 1.ª	5	799,10
Operador de Entrepasto Frigorífico de 2.ª	7	741,67
Operador de Manutenção	4	755,00
Operador de Equipamentos Portuários Principal	5	741,67
Operador de Equipamentos Portuários de 1.ª	5	740,25
Operador de Lota e Porto	62	740,25
Coordenador	1	2 462,51
Diretor	6	2 041,88
Fiel de Armazém Principal	1	989,28
Estagiário	4	0,00
Total	212	

ORGÂNICA 2021-2023

v 1.0 - julho 2021



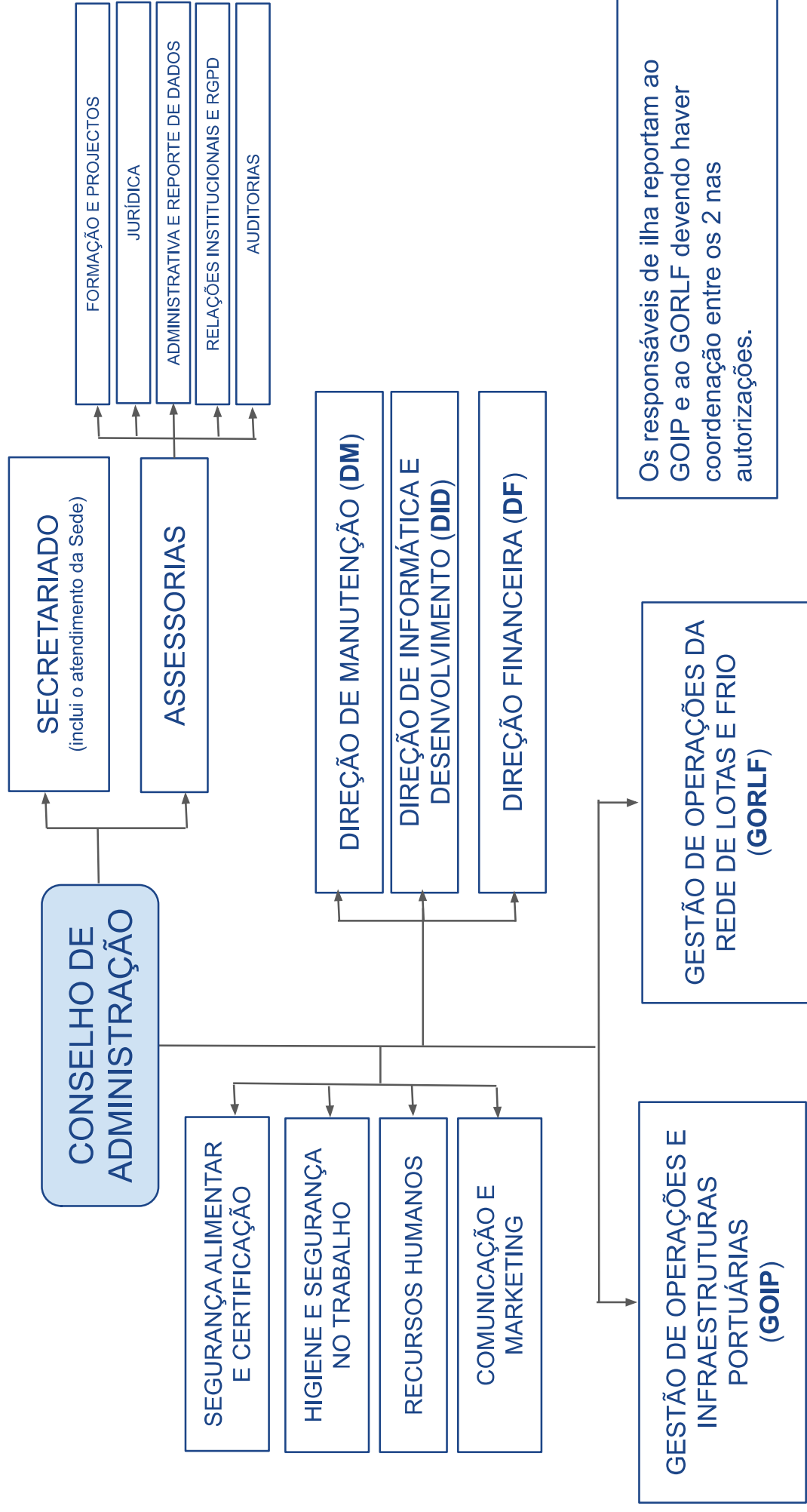

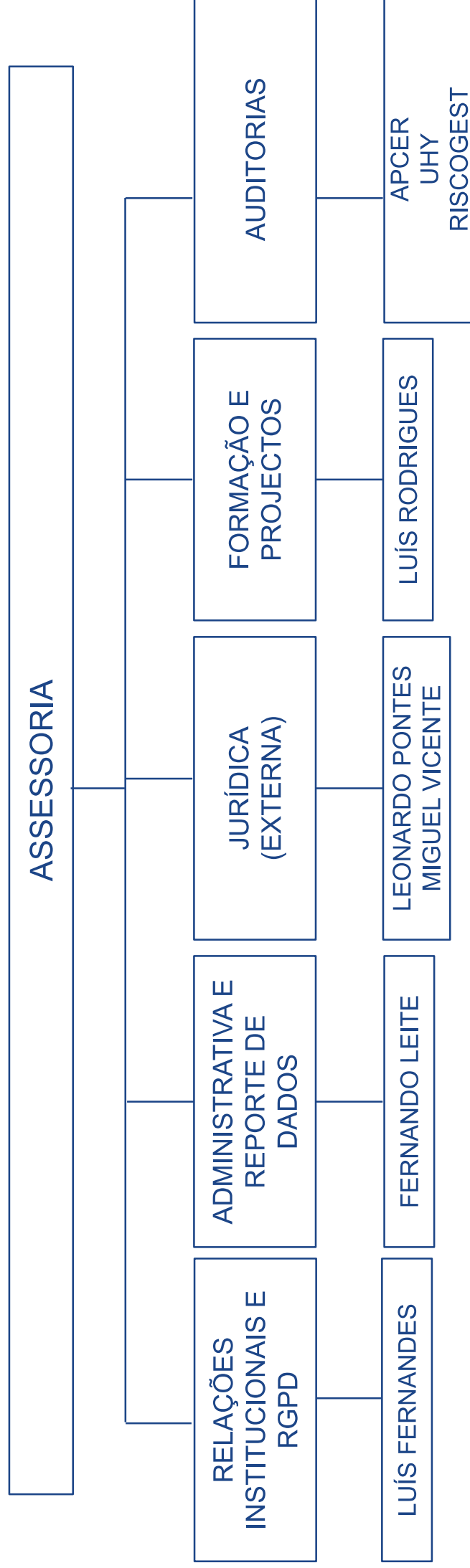

GESTÃO DE OPERAÇÕES DA REDE DE LOTAS E FRIO (GORLF)



Os responsáveis de ilha reportam ao GOIP e ao GORLF devendo haver coordenação entre os 2.

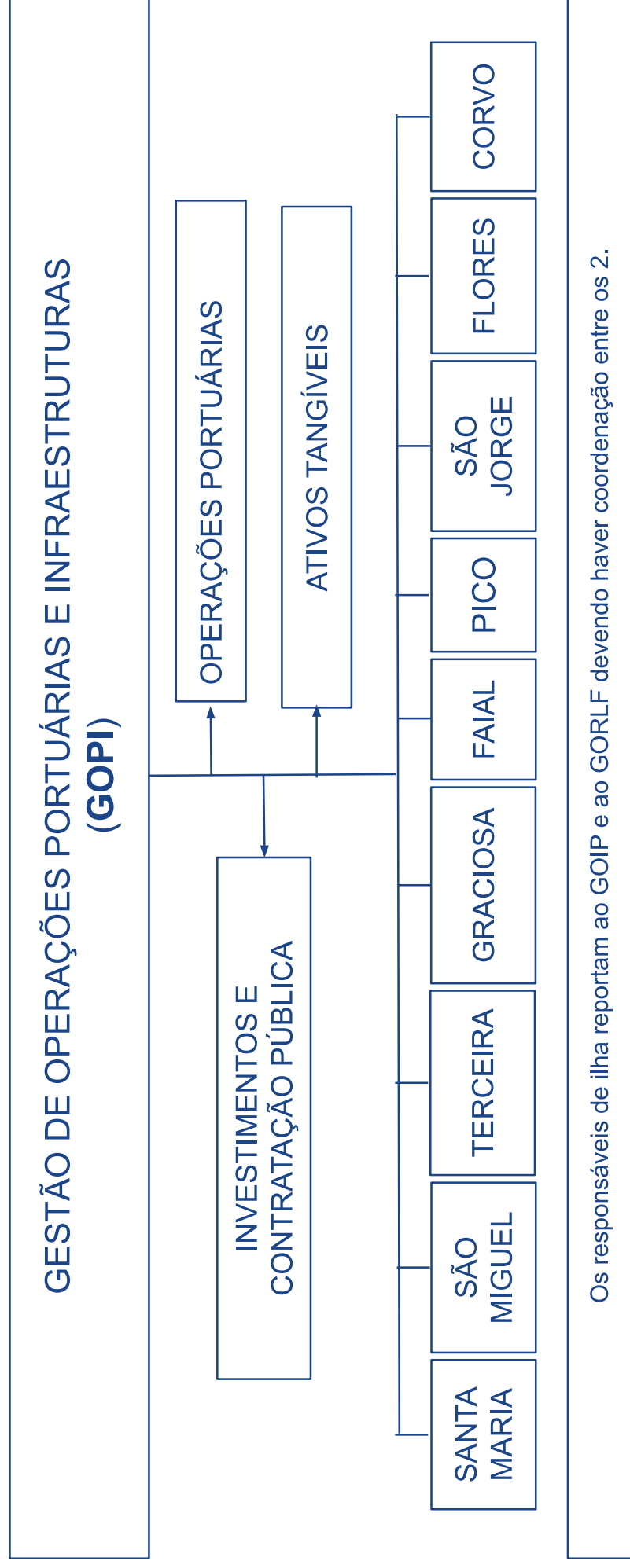

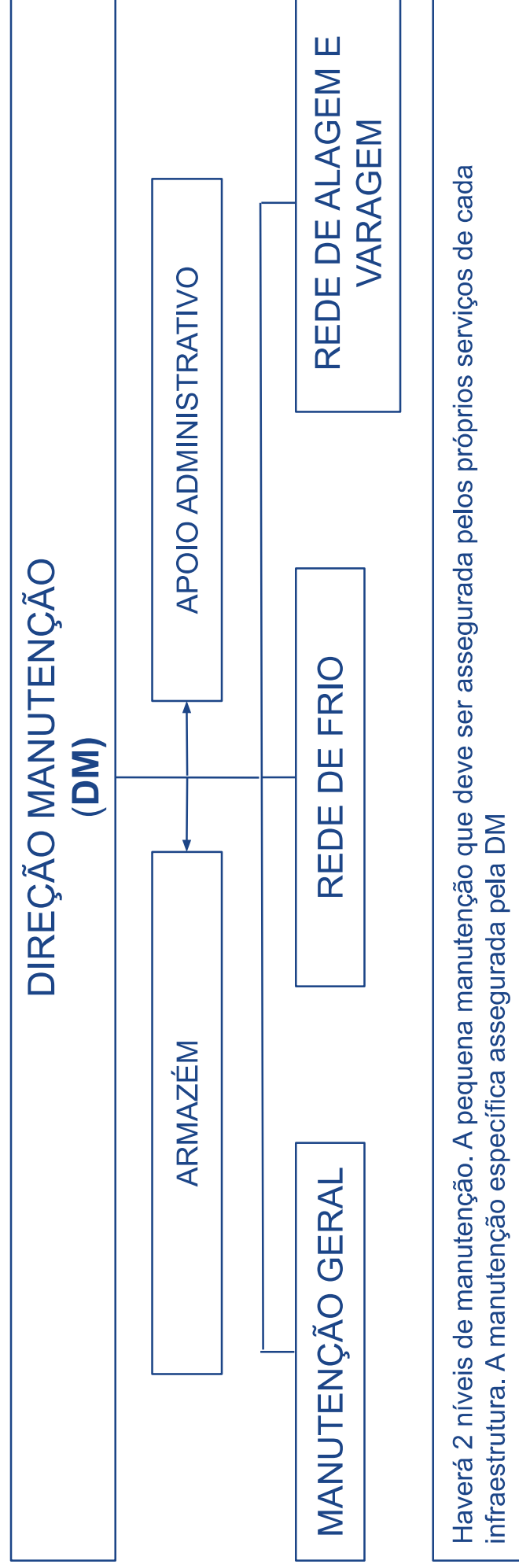

ORGÂNICA - 2021-2023

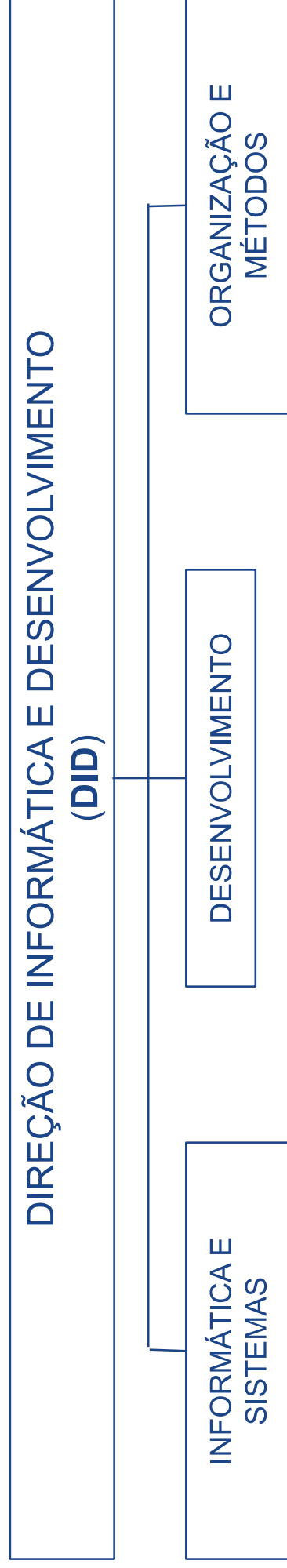

ORGÂNICA - 2021-2023

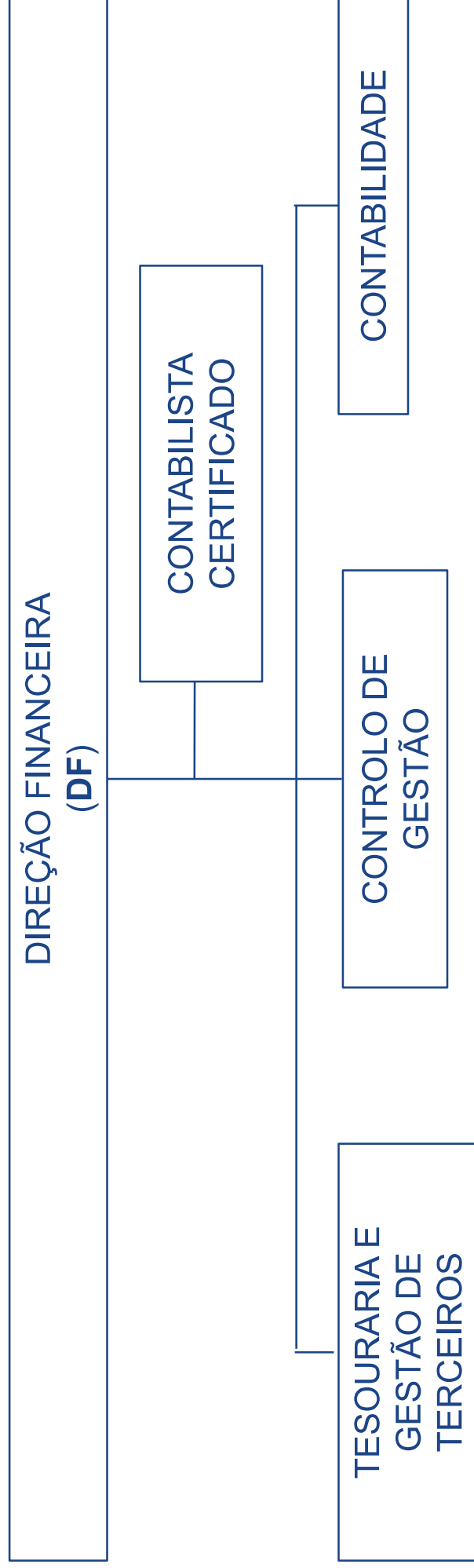

Anexo 7 - Quadro de Pessoal Ilhas de Valor

2.1 Número de Funcionários com Contrato A Termo

Numero de ordem	Remuneração Base	Categoria	Tipo de Contrato
091	740,25	Técnico/a de secretariado	Contrato Com termo
093	740,25	Técnico/a de secretariado	Contrato Com termo
095	750,00	Empregado Mesa/Bar	Contrato Com Termo
097	750,00	Cozinheiro(a) de 3ª	Contrato Com Termo

Total 4

2.2 Número de Funcionários com Contrato Efectivos

Numero de ordem	Remuneração Base	Categoria	Tipo de Contrato
001	1 205,08	Técnico(a) Superior	Efectivo
002	1 000,00	Assistente Administrativo	Efectivo
006	750,00	Greenkeeper	Efectivo
008	750,00	Greenkeeper	Efectivo
009	740,25	Mecânico de 2.ª	Efectivo
010	1 100,00	Mecânico de 1ª	Efectivo
011	750,00	Greenkeeper	Efectivo
012	750,00	Greenkeeper	Efectivo
013	750,00	Greenkeeper	Efectivo
014	750,00	Greenkeeper	Efectivo
015	750,00	Greenkeeper	Efectivo
016	900,00	Capataz de campo	Efectivo
017	750,00	Greenkeeper	Efectivo
018	750,00	Greenkeeper	Efectivo
020	750,00	Greenkeeper	Efectivo
021	740,25	Mecânico de 2.ª	Efectivo
022	750,00	Recepcionista de Golfe	Efectivo
023	896,00	Empregado(a) de Limpeza de 1ª	Efectivo
025	750,00	Empregado(a) de Lavandaria de 1ª	Efectivo
026	760,00	Empregado de Balcão e Mesa de 1.ª	Efectivo
027	740,25	Chefe de Secção	Efectivo
028	750,00	Empregado(a) de Limpeza de 1ª	Efectivo
029	750,00	Greenkeeper	Efectivo
030	750,00	Greenkeeper	Efectivo
031	1 100,00	Chefe de Mesa	Efectivo
032	760,00	Empregado de Balcão e Mesa de 1.ª	Efectivo
033	800,00	Capataz de campo	Efectivo
034	2 551,00	Profissional de Golfe	Efectivo
035	740,25	Secretário de Golfe	Efectivo
036	770,00	Cozinheiro(a) de 1ª	Efectivo
037	750,00	Greenkeeper	Efectivo
038	772,00	Controlador de Golfe	Efectivo
039	1 000,00	Assistente Administrativo	Efectivo
040	3 000,00	Diretor	Efectivo
041	750,00	Cozinheiro(a) de 3ª	Efectivo
042	748,00	Empregado(a) de Limpeza de 2ª	Efectivo
043	750,00	Greenkeeper	Efectivo
044	800,00	Profissional de Golfe	Efectivo
045	750,00	Empregado Balcão/Mesa	Efectivo
046	750,00	Greenkeeper	Efectivo
048	750,00	Greenkeeper	Efectivo

049	750,00	Recepcionista de Golfe	Efectivo
050	740,25	Professor	Efectivo
052	750,00	Cozinheiro(a) de 3ª	Efectivo
053	772,00	Controlador de Golfe	Efectivo
054	740,25	Empregado de Balcão e Mesa Praticante	Efectivo
055	750,00	Greenkeeper	Efectivo
056	750,00	Greenkeeper	Efectivo
057	750,00	Recepcionista de Golfe	Efectivo
058	750,00	Empregado Balcão/Mesa	Efectivo
059	772,00	Controlador de Golfe	Efectivo
060	740,25	Recepcionista de 1.ª	Efectivo
062	740,25	Jardineiro 1.ª	Efectivo
063	740,25	Encarregado Geral	Efectivo
064	740,25	Jardineiro 1.ª	Efectivo
066	740,25	Caixeiro de 1.ª	Efectivo
067	740,25	Jardineiro 1.ª	Efectivo
068	740,25	Jardineiro 1.ª	Efectivo
069	759,57	Profissional de Golfe	Efectivo
070	740,25	Jardineiro 1.ª	Efectivo
071	874,15	Guarda-Livros	Efectivo
072	740,25	Profissional de Golfe	Efectivo
073	740,25	Jardineiro 1.ª	Efectivo
074	740,25	Jardineiro 2.ª	Efectivo
079	1 205,08	Técnico (a) Superior	Efectivo
084	1 205,08	Técnico (a) Superior	Efectivo
086	1 205,08	Técnico (a) Superior	Efectivo
089	3 250,00	Técnico (a) Superior	Efectivo

Total 55

2.3 Número de Estagiários

Numero de ordem	Remuneração Base	Categoria	Tipo de Contrato
099	231,33	Estagiar L	Estagiar L
100	185,06	Estagiar T	Estagiário T

Total 2

2.4 Número de Colaboradores ao Abrigo de Programas Ocupacionais

Numero de ordem	Remuneração Base	Categoria	Tipo de Contrato
096	306,90	Greenkeeper	Programa CTTS
098	297,15	Empregado Mesa/Bar	Programa Berço de Emprego

Total 2



ORGANOGRAMA

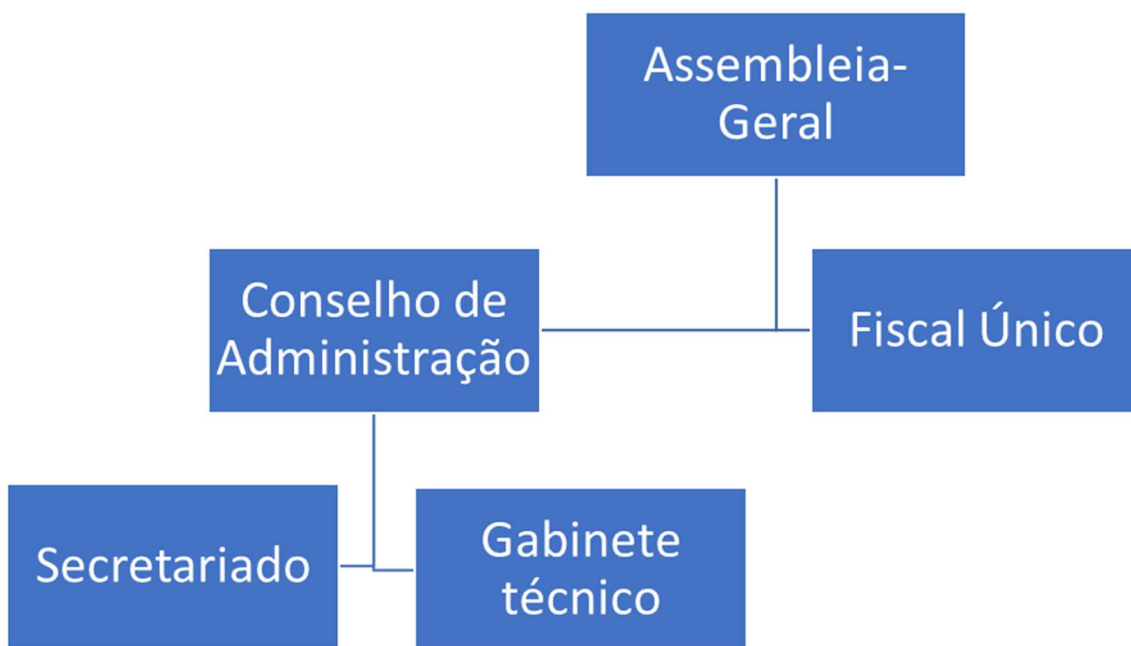

TEATRO MICAELENSE

TABELA SALARIAL FUNCIONÁRIOS - 2022

Nome	Cargo	Categoria	Venc. Base	Redução 5% O. S.	Diuturnidades	Isenção Horário	Total Rem. Iliquido	Contrato s/ termo	Apoio à Contratação
Maria José Lemos Duarte	Presidente do Conselho de Administração	-----	3.137,58 €	- 156,88 €	- €	- €	2.980,70 €	-	-
Cassilda Antunes Lopes	Vogal executiva do Conselho de Administração	-----	2.091,73 €	- 104,59 €	- €	- €	1.987,14 €	-	-
Maria João Botelho	Vogal não executiva do Conselho de Administração	-----	369,13 €	- 18,46 €	- €	- €	350,67 €	-	-
	Diretor de Produção	Técnico Superior II, Nível V, Escalão 3	1.571,53 €	-	- €	330,02 €	1.901,55 €	x	-
	Produção, Serviço Educativo	Técnico Superior III, Nível IV, Escalão 1	921,05 €	-	- €	193,42 €	1.114,47 €	x	-
	Coordenador Direção Técnica e Técnico de Som	Técnico Principal, Nível IV, Escalão 3	1.381,56 €	-	- €	290,13 €	1.671,69 €	x	-
	Serviços Financeiros	Técnico II, Nível II, Escalão 3	740,25 €	-	- €	- €	740,25 €	x	ELP Contratação
	Encarregada Geral do Edifício	Técnico Superior III, Nível IV, Escalão 2	1.036,17 €	-	- €	217,60 €	1.253,77 €	x	-
	Comunicação e Imagem	Técnico Superior III, Nível IV, Escalão 1	920,94 €	-	- €	- €	920,94 €	x	-
	Serviços Financeiros	Auxiliar II, Nível II, escalão 2	740,25 €	-	- €	155,45 €	895,70 €	x	-
	Secretariado CA, Serv. Administrativos, RH	Técnico I, Nível III, Escalão 3	843,47 €	-	- €	- €	843,47 €	x	-
	Produção	Técnico Superior III, Nível IV, Escalão 1	920,94 €	-	- €	193,40 €	1.114,34 €	x	-
	Técnica de limpeza	Auxiliar II, Nível II, escalão 2	740,25 €	-	- €	- €	740,25 €	x	-
	Relações Públicas e Eventos	Técnico Superior III, Nível IV, Escalão 2	1.036,17 €	-	- €	217,60 €	1.253,77 €	x	-
	Manutenção Geral do Edifício e Apoio ao Palco	Auxiliar II, Nível II, escalão 2	740,25 €	-	- €	155,45 €	895,70 €	x	-
	Técnica de limpeza	Sem categoria	740,25 €	-	70,00 €	- €	810,25 €	x	-
	Comunicação e Imagem	Técnico Superior III, Nível IV, Escalão 1	912,73 €	-	- €	- €	912,73 €	x	-
	Manutenção Geral do Edifício e Apoio ao Palco	Auxiliar II, Nível II, escalão 2	740,25 €	-	- €	- €	740,25 €	x	MEET Converter
	Manutenção Geral Edifício e Serv. Administrativos Miramar	Técnico I, Nível III, Escalão 1	740,25 €	-	- €	- €	740,25 €	x	-
	Produção	Técnico Principal, Nível IV, Escalão 1	921,05 €	-	- €	193,42 €	1.114,47 €	x	-
	Técnico de Iluminação	Técnico I, Nível III, Escalão 3	921,05 €	-	- €	193,42 €	1.114,47 €	x	-
	Bilheteira e receção	Sem categoria	740,25 €	-	70,00 €	- €	810,25 €	x	-
	Bilheteira e receção	Técnico I, Nível III, Escalão 2	759,10 €	-	- €	- €	759,10 €	x	-
	-----	Estagiária	-	-	- €	- €	-	-	-

Comissão de serviço

Baixa prolongada

TEATRO MICAELENSE

CENTRO CULTURAL E DE CONGRESSOS, S.A.

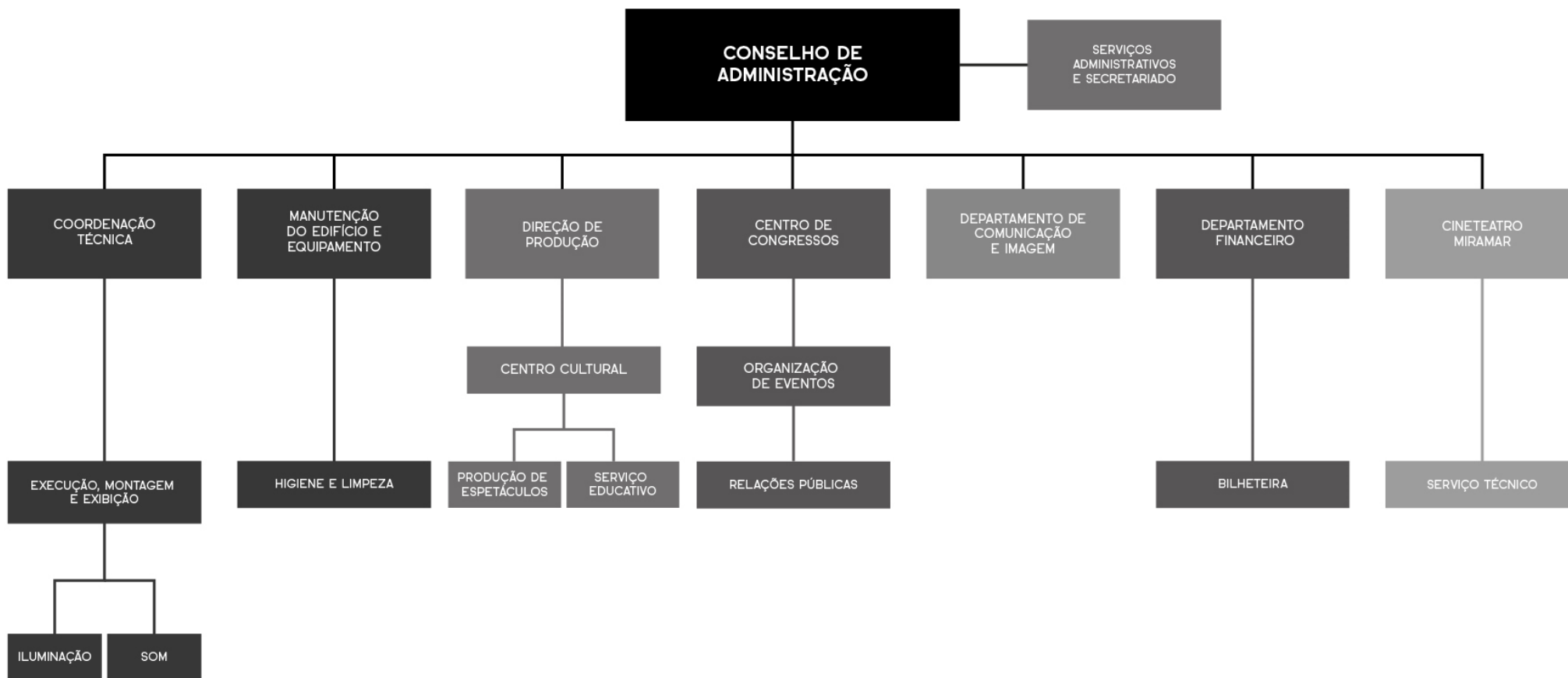

TRABALHADORES IROA, S.A. 30-04-2022			
Nome	CATEGORIA	VENCIMENTO BASE	VÍNCULO LABORAL
	Técnico Superior	2 935,61 €	Contrato de Trabalho em Funções Públicas - Sem termo
	Diretor Administrativo e Financeiro	2 645,28 €	Contrato de Trabalho sem termo
	Diretor Infraestruturas	2 645,28 €	Contrato de trabalho em Comissão de Serviço a termo
	Técnico Superior	2 049,71 €	Contrato de Trabalho em Funções Públicas - Sem termo
	Técnico Superior (A exercer funções de Vogal do Conselho de Administração)	1 841,26 €	Contrato de Trabalho sem termo
	Técnico Superior	1 841,26 €	Contrato de Trabalho sem termo
	Técnico Superior	1 632,82 €	Contrato de Trabalho sem termo
	Técnico Superior	1 632,82 €	Contrato de Trabalho sem termo
	Coordenadora Técnica	1 476,49 €	Contrato de Trabalho em Funções Públicas - Sem termo
	Técnico Superior	1 424,38 €	Contrato de Trabalho sem termo
	Técnico Superior	1 424,38 €	Contrato de Trabalho sem termo
	Técnico Superior	1 424,38 €	Contrato de Trabalho sem termo
	Técnico Superior	1 320,15 €	Contrato de Trabalho sem termo
	Técnico Administrativo	1 285,01 €	Contrato de Trabalho sem termo
	Técnico Superior	1 215,93 €	Contrato de Trabalho sem termo
	Técnico Superior	1 215,93 €	Contrato de Trabalho sem termo
	Técnico Superior	1 215,93 €	Contrato de Trabalho sem termo
	Técnico Superior	1 007,48 €	Contrato de Trabalho sem termo
	Técnico Administrativo	874,55 €	Contrato de Trabalho sem termo
	Assistente Operacional	709,46 €	Contrato de Trabalho em Funções Públicas - Sem termo
	Técnico Operacional	887,47 €	Contrato de Trabalho sem termo
	Técnico Administrativo	874,55 €	Contrato de Trabalho sem termo
	Técnico Administrativo	874,55 €	Contrato de Trabalho sem termo
	Técnico Administrativo	740,25 €	Contrato de Trabalho sem termo
	Técnico Operacional	740,25 €	Contrato de Trabalho sem termo
	Técnico Operacional	740,25 €	Contrato de Trabalho sem termo
	Técnico Operacional	740,25 €	Contrato de Trabalho a termo

Vínculos laborais sem termo 25

Vínculos laborais com termo 2

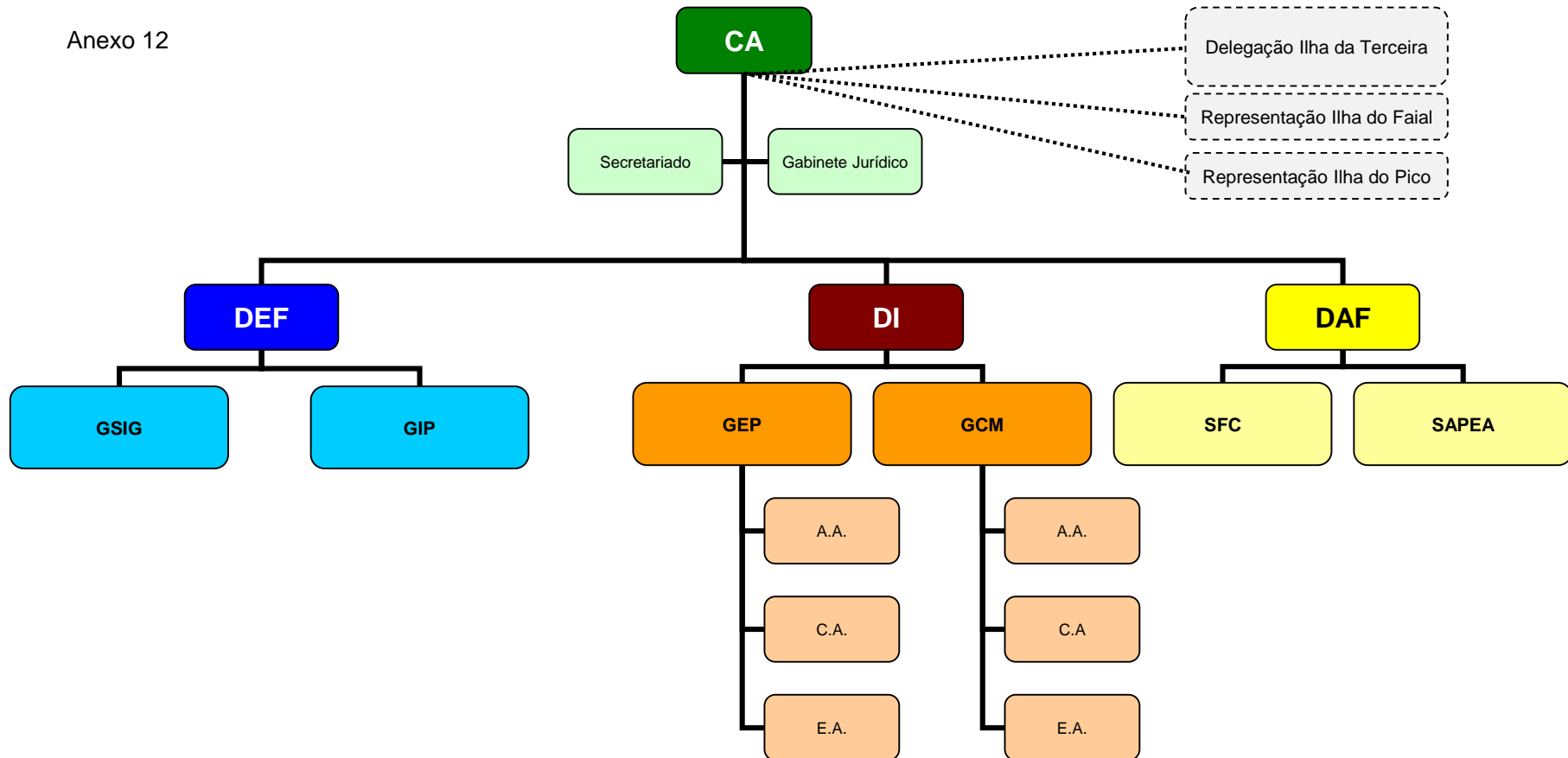

CA- Conselho de Administração

DEF – Departamento de Estruturação Fundiária:

GSIG – Gabinete SIG

GIP – Gabinete de Incentivos e Pareceres

DI – Departamento de Infraestruturas

GEP – Gabinete de Estudos e Planeamento

GCM – Gabinete de Construção e Manutenção

A.A. – Abastecimento de Água

C.A. – Caminhos Agrícolas

E.A. – Eletrificação Agrícola

DAF – Departamento Administrativo e Financeiro

SFC – Serviços Financeiros e Contabilísticos

SAPEA – Serviços Administrativos, Pessoal, Expediente e Arquivo

Hernâni Costa (Presidente)
Sofia Inácio (Vogal)
Luís Fernandes (Vogal)

CA

Secretariado

Gabinete Jurídico

██████████ (Técnico Superior) - *A exercer funções de Vogal do C.A.*

DEF

GSIG

GIP

DEF – Departamento de Estruturação Fundiária:
██████████ (Técnico Superior)

DI

GEP

GCM

DI – Departamento de Infraestruturas:
██████████ (Diretor de Infraestruturas)
██████████ (Técnica Superior)
██████████ (Técnico Superior)
██████████ (Técnico Administrativo)
██████████ (Técnico Superior)
██████████ (Técnico Superior)
██████████ (Técnico Superior)
██████████ (Técnico Superior)
██████████ (Técnico Superior)
██████████ (Técnico Operacional)
██████████ (Técnico Superior)
██████████ (Técnico Operacional)
██████████ (Técnico Operacional)
██████████ (Técnico Operacional)
██████████ (Técnico Superior)
██████████ (Técnico Operacional)
██████████ (Técnico Superior)
██████████ (Técnico Superior)
██████████ (Técnico Superior)
██████████ (Técnico Superior)

DAF

SFC

SAPEA

DAF – Departamento Administrativo e Financeiro:
██████████ (Diretor Administrativo e Financeiro)
██████████ (Coordenadora Técnica)
██████████ (Técnica Superior)
██████████ (Técnica Administrativa) – *A exercer funções de Secretária do C.A.*
██████████ (Técnica Administrativa).
██████████ (Auxiliar Administrativa) – *A exercer funções de Secretária do C.A.*
██████████ (Técnica Administrativa)
██████████ (Técnico Administrativo)

Notas:
Na sede em São Miguel
Na delegação da Terceira
Na representação do Faial/Pico



Tipo de vínculo	N.º RH
2.1 Contratos a termo	183
2.2 Contratos sem termo	688
2.3 Estagiários	4
2.4 Programas ocupacionais	0
Total	875

Sata Air Açores - 2.5 Categorias profissionais*

Categoria	N.º RH
1º Oficial Piloto	14
2º Oficial Piloto	13
Agente Compras	4
Assistente básico passageiros	21
Auxiliar Manutenção	11
Bacharel IV	1
Chefe Cabine	12
Chefe Cabine I	8
Chefe Cabine II	5
Chefe Cabine III	3
Chefe Cabine IV	3
Comandante	36
Comissario/Assistente Bordo 0	8
Comissario/Assistente Bordo II	1
Comissario/Assistente Bordo Inicio	4
Contínuo	4
Director	2
Empregado Comercial Especializado	20
Empregado Escritório	26
Fiel Armazém	4
Licenciado III	2
Licenciado IV	3
Licenciado V	3
Licenciado VI	1
Mecanico Equipamento Terra	11
Of.Pil.Estagiario	4
Oficial Trafego	294
Operador Rampa	219
Pintor	3
Servente Limpeza	3
Técnico Coordenação Contr Operac	4
Técnico de Manutenção de Aeronaves_I	2
Técnico de Manutenção de Aeronaves_II	1
Técnico de Manutenção de Aeronaves_III	14
Técnico de Manutenção de Aeronaves_IN	15
Técnico de Manutenção de Aeronaves_IV	2
Técnico de Manutenção de Aeronaves_V	1
Técnico de Manutenção de Aeronaves_VI	16
Técnico de Manutenção de Aeronaves_VII	4
Técnico de Manutenção de Aeronaves_VIII	5
Tecnico Qualificado	55
Tecnico Superior	8
Tecnico Superior Informática	1

Sata Air Açores - 2.5 Funções*

Função	N.º RH
Adjunta do Coord. Placa, Carga e Correio	1
Adjunto do Coord. Carga, Placa e Correio	1
Adjunto do Coord. de Equipamento Terra	1
Adjunto do Coordenador de Equipa	1
Administrador de Sistemas	2
Administrativa	14
Administrativa de Formação	1
Administrativa de Tesouraria	1
Administrativo	12
Agente de Vendas	13
Apoio a Irregularidades de Passageiros	1
Assessor das Operações Terrestres	1
Assessor do Diretor Geral da SGA	1
Assessor do Diretor Geral de Operações	1
Assessora de Comunicação	1

Sata Air Açores - 2.5 Funções* (Cont.)

Função	N.º RH
Assessora de Segurança	1

Assistente Básico a Passageiros	21
Assistente de Lounge	1
Auditor de Qualidade	2
Auxiliar Administrativo	1
Auxiliar de Limpeza	3
Auxiliar de Manutenção	13
Auxiliar de Serviços Externos	3
Cabin Crew Manager	1
Cabin Crew Support	1
Chefe de Cabine	30
Chefe de Equipa	6
Chefe de Equipa OAE	2
Chefe de Equipa Oficial de Placa	3
Chefe de Escala da Graciosa	1
Chefe de Escala da Horta	1
Chefe de Escala da Terceira	1
Chefe de Escala das Flores	1
Chefe de Escala de Ponta Delgada	1
Chefe de Escala de S. Jorge	1
Chefe de Escala de Santa Maria	1
Chefe de Escala do Corvo	1
Chefe de Escala do Pico	1
Chefe de Frota DASH 200	1
Chefe de Frota DASH 400	1
Comandante	27
Comissário/Assistente de Bordo	12
Controller de Sistemas Informáticos	1
Coordenador da Coord. e C. Operacional	1
Coordenador de Carga, Placa e Correio	1
Coordenador de Equipa	3
Coordenador de Load Control	1
Coordenador de Passageiros e Vendas	1
Coordenador de Placa, Carga e Correio	1
Coordenador do Departamento de Qualidade	1
Coordenador do Equipamento de Terra	1
Coordenador do Serv de Planeamento Geral	1
Coordenador do Serv. de Engenharia	1
Coordenador do Serv. de Produção	1
Coordenador Gabinete Inovação Qualidade	1
Coordenador Serv. Despacho Operacional	1
Coordenador Serv. Planeamento Exploração	1
Coordenador Vendas Diretas	1
Coordenadora de Capital Humano	1
Coordenadora de Help-Desk B2B	1
Coordenadora de Passageiros	1
Coordenadora do Despacho Aduaneiro	1
Coordenadora do Plan. e G. Tripulações	1
Coordenadora do Serv. Armazém e Compras	1
Deputy do Diretor Treino e Instr. Trip.	1
Diretor da DCA	1
Diretor de Handling	1
Diretor de Operações de Voo	1
Diretor de Operações Terrestres	1
Diretor de Rede e Receita	1
Diretor de Sustentabilidade	1
Diretor Geral de Serviços Partilhados	1
Diretor Treino e Instrução Tripulações	1
Diretora de Desenvolvimento de Pessoas	1
Diretora Financeira	1
Electricista	3
Empregada Comercial Especializada	1
Empregado Comercial Especializado	1
Fiél de Armazém	4
Flight Operations Safety Assurance	1
Gestor da Monitorização da Conformidade	1
Gestor de Ancillaries	1
Gestor de Stocks	1
Gestora de Reclamações	3
Gestora de Segurança	1
Gestora PMR	1
Mecânico de Equipamento de Terra	7
Oficial de Operações de Voo	5
Sata Air Açores - 2.5 Funções* (Cont.)	
Função	N.º RH
Oficial Piloto	30
Operador de Assistência em Escala	215
Operador de Reservas e Help-Desk	1
Operadora de Help-Desk	1

Operadora Help-Desk GSA/TO Support	1
Piloto Chefe	1
Pintor	3
Responsável de Armazém	1
Responsável Publicações Técnicas	1
Safety Manager	1
Safety Manager Deputy	1
Supervisor de Coordenação	4
Supervisora	1
Supervisora de Coordenação	2
Technical Publications Manager	1
Technical Publications Support	1
Téc. Monitorização Conformidade Operac	1
Técnica de Contas a Receber	1
Técnica de Controlo de Exploração	1
Técnica de Coord. e Controlo Operacional	2
Técnica de Distribuição e Controlo	1
Técnica de Gestão de Reclamações	1
Técnica de Regulamentação e PHM	1
Técnica de Safety	1
Técnica de Segurança	2
Técnica de Tesouraria	1
Técnica de Vendas e Tarifas	1
Técnica de Vendas Grupos	1
Técnica Operações Terrestres	2
Técnico Analista de Sistemas	1
Técnico de Coord. e Controlo Operacional	2
Técnico de DCS	1
Técnico de Engenharia	3
Técnico de Manutenção de Aeronaves	52
Técnico de Neg. e Gestão de Stocks	1
Técnico de P. e Gestão de Tripulações	1
Técnico Operações Terrestres	1
TTAE	16
TTAE Carga e Correio	9
TTAE Load Control	3
TTAE Load Control e Placa	1
TTAE Load Control, Placa Carga e Correio	3
TTAE Passageiros	161
TTAE Passageiros e Placa	19
TTAE Passageiros, Carga e Correio	7
TTAE Passageiros, Placa, Carga e Correio	16
TTAE Placa	13
TTAE Placa, Carga e Correio	24
Vogal do Conselho de Administração	1

* Não inclui Estagiários

Sata Air Açores - 2.6 Vencimento Base*		
Colaborador	Rubrica Salarial	Valor
1	Vencimento Base	1 423,00 €
2	Vencimento Base	1 637,00 €
3	Vencimento Base	1 637,00 €
4	Vencimento Base	2 324,50 €
5	Vencimento Base	1 774,00 €
6	Vencimento Base	2 056,50 €
7	Vencimento Base	1 637,00 €
8	Vencimento Base	3 238,00 €
9	Vencimento Base	2 848,00 €
10	Vencimento Base	2 565,50 €
11	Vencimento Base	2 877,00 €
12	Vencimento Base	2 877,00 €
13	Vencimento Base	6 602,30 €
14	Vencimento Base	1 637,00 €
15	Vencimento Base	1 505,50 €
16	Vencimento Base	6 602,30 €
17	Vencimento Base	1 774,00 €
18	Vencimento Base	1 081,50 €
19	Vencimento Base	1 423,00 €
20	Vencimento Base	1 893,00 €
21	Vencimento Base	1 893,00 €
22	Vencimento Base	2 324,50 €
23	Vencimento Base	1 081,50 €
24	Vencimento Base	1 505,50 €
25	Vencimento Base	3 200,00 €
26	Vencimento Base	3 200,00 €
27	Vencimento Base	1 505,50 €
28	Vencimento Base	1 637,00 €
29	Vencimento Base	1 349,00 €
30	Vencimento Base	1 637,00 €
31	Vencimento Base	1 423,00 €
32	Vencimento Base	1 349,00 €
33	Vencimento Base	3 200,00 €
34	Vencimento Base	1 349,00 €
35	Vencimento Base	1 349,00 €
36	Vencimento Base	2 324,50 €
37	Vencimento Base	6 602,30 €
38	Vencimento Base	1 349,00 €
39	Vencimento Base	1 349,00 €
40	Vencimento Base	6 602,30 €
41	Vencimento Base	674,50 €
42	Vencimento Base	3 238,00 €
43	Vencimento Base	1 637,00 €
44	Vencimento Base	1 637,00 €
45	Vencimento Base	1 505,50 €
46	Vencimento Base	1 505,50 €
47	Vencimento Base	1 637,00 €
48	Vencimento Base	1 893,00 €
49	Vencimento Base	1 893,00 €
50	Vencimento Base	1 349,00 €
51	Vencimento Base	1 349,00 €
52	Vencimento Base	1 120,00 €
53	Vencimento Base	6 602,30 €
54	Vencimento Base	2 848,00 €
55	Vencimento Base	2 877,00 €
56	Vencimento Base	1 893,00 €
57	Vencimento Base	1 349,00 €
58	Vencimento Base	2 800,00 €
59	Vencimento Base	3 200,00 €
60	Vencimento Base	2 800,00 €
61	Vencimento Base	2 800,00 €
62	Vencimento Base	3 200,00 €
63	Vencimento Base	2 800,00 €
64	Vencimento Base	2 565,50 €

Sata Air Açores - 2.6 Vencimento Base*		
Colaborador	Rubrica Salarial	Valor

65	Vencimento Base	1 505,50 €
66	Vencimento Base	1 637,00 €
67	Vencimento Base	1 120,00 €
68	Vencimento Base	1 637,00 €
69	Vencimento Base	1 505,50 €
70	Vencimento Base	1 505,50 €
71	Vencimento Base	1 505,50 €
72	Vencimento Base	2 848,00 €
73	Vencimento Base	1 505,50 €
74	Vencimento Base	1 423,00 €
75	Vencimento Base	1 423,00 €
76	Vencimento Base	1 423,00 €
77	Vencimento Base	1 423,00 €
78	Vencimento Base	1 349,00 €
79	Vencimento Base	1 637,00 €
80	Vencimento Base	1 505,50 €
81	Vencimento Base	1 349,00 €
82	Vencimento Base	1 505,50 €
83	Vencimento Base	1 505,50 €
84	Vencimento Base	1 893,00 €
85	Vencimento Base	1 349,00 €
86	Vencimento Base	1 774,00 €
87	Vencimento Base	2 812,00 €
88	Vencimento Base	6 602,30 €
89	Vencimento Base	665,03 €
90	Vencimento Base	665,03 €
91	Vencimento Base	1 081,50 €
92	Vencimento Base	1 349,00 €
93	Vencimento Base	1 637,00 €
94	Vencimento Base	1 505,50 €
95	Vencimento Base	6 602,30 €
96	Vencimento Base	1 505,50 €
97	Vencimento Base	1 167,00 €
98	Vencimento Base	1 423,00 €
99	Vencimento Base	6 602,30 €
100	Vencimento Base	2 565,50 €
101	Vencimento Base	1 893,00 €
102	Vencimento Base	1 505,50 €
103	Vencimento Base	2 747,00 €
104	Vencimento Base	2 056,50 €
105	Vencimento Base	1 505,50 €
106	Vencimento Base	1 893,00 €
107	Vencimento Base	1 349,00 €
108	Vencimento Base	1 349,00 €
109	Vencimento Base	1 349,00 €
110	Vencimento Base	1 423,00 €
111	Vencimento Base	1 637,00 €
112	Vencimento Base	1 505,50 €
113	Vencimento Base	1 505,50 €
114	Vencimento Base	1 505,50 €
115	Vencimento Base	2 324,50 €
116	Vencimento Base	1 349,00 €
117	Vencimento Base	1 505,50 €
118	Vencimento Base	1 505,50 €
119	Vencimento Base	1 349,00 €
120	Vencimento Base	1 349,00 €
121	Vencimento Base	1 349,00 €
122	Vencimento Base	1 893,00 €
123	Vencimento Base	1 893,00 €
124	Vencimento Base	1 637,00 €
125	Vencimento Base	1 349,00 €
126	Vencimento Base	1 349,00 €
127	Vencimento Base	1 423,00 €
128	Vencimento Base	6 602,30 €
129	Vencimento Base	2 812,00 €

Sata Air Açores - 2.6 Vencimento Base*

Colaborador	Rubrica Salarial	Valor
130	Vencimento Base	1 505,50 €
131	Vencimento Base	1 505,50 €

132	Vencimento Base	1 349,00 €
133	Vencimento Base	1 349,00 €
134	Vencimento Base	6 602,30 €
135	Vencimento Base	1 349,00 €
136	Vencimento Base	1 349,00 €
137	Vencimento Base	1 893,00 €
138	Vencimento Base	1 349,00 €
139	Vencimento Base	1 505,50 €
140	Vencimento Base	1 505,50 €
141	Vencimento Base	1 349,00 €
142	Vencimento Base	1 505,50 €
143	Vencimento Base	1 505,50 €
144	Vencimento Base	1 003,72 €
145	Vencimento Base	1 505,50 €
146	Vencimento Base	1 423,00 €
147	Vencimento Base	1 505,50 €
148	Vencimento Base	1 505,50 €
149	Vencimento Base	1 505,50 €
150	Vencimento Base	6 602,30 €
151	Vencimento Base	2 812,00 €
152	Vencimento Base	6 602,30 €
153	Vencimento Base	6 602,30 €
154	Vencimento Base	1 349,00 €
155	Vencimento Base	1 349,00 €
156	Vencimento Base	1 349,00 €
157	Vencimento Base	1 505,50 €
158	Vencimento Base	1 505,50 €
159	Vencimento Base	899,38 €
160	Vencimento Base	1 423,00 €
161	Vencimento Base	1 637,00 €
162	Vencimento Base	1 505,50 €
163	Vencimento Base	1 505,50 €
164	Vencimento Base	1 893,00 €
165	Vencimento Base	1 505,50 €
166	Vencimento Base	6 602,30 €
167	Vencimento Base	1 637,00 €
168	Vencimento Base	997,50 €
169	Vencimento Base	1 349,00 €
170	Vencimento Base	1 120,00 €
171	Vencimento Base	1 893,00 €
172	Vencimento Base	2 848,00 €
173	Vencimento Base	899,38 €
174	Vencimento Base	1 505,50 €
175	Vencimento Base	1 291,00 €
176	Vencimento Base	1 349,00 €
177	Vencimento Base	1 349,00 €
178	Vencimento Base	1 637,00 €
179	Vencimento Base	2 747,00 €
180	Vencimento Base	1 349,00 €
181	Vencimento Base	1 167,00 €
182	Vencimento Base	1 505,50 €
183	Vencimento Base	846,00 €
184	Vencimento Base	1 505,50 €
185	Vencimento Base	1 349,00 €
186	Vencimento Base	6 602,30 €
187	Vencimento Base	6 602,30 €
188	Vencimento Base	3 301,15 €
189	Vencimento Base	1 120,00 €
190	Vencimento Base	1 505,50 €
191	Vencimento Base	1 423,00 €
192	Vencimento Base	1 423,00 €
193	Vencimento Base	1 003,72 €
194	Vencimento Base	1 505,50 €

Sata Air Açores - 2.6 Vencimento Base*

Colaborador	Rubrica Salarial	Valor
195	Vencimento Base	1 349,00 €
196	Vencimento Base	1 505,50 €
197	Vencimento Base	1 893,00 €
198	Vencimento Base	1 505,50 €

199	Vencimento Base	1 893,00 €
200	Vencimento Base	1 637,00 €
201	Vencimento Base	1 349,00 €
202	Vencimento Base	1 893,00 €
203	Vencimento Base	1 349,00 €
204	Vencimento Base	1 505,50 €
205	Vencimento Base	1 423,00 €
206	Vencimento Base	1 349,00 €
207	Vencimento Base	1 505,50 €
208	Vencimento Base	1 237,50 €
209	Vencimento Base	1 349,00 €
210	Vencimento Base	1 505,50 €
211	Vencimento Base	1 505,50 €
212	Vencimento Base	1 167,00 €
213	Vencimento Base	1 893,00 €
214	Vencimento Base	2 747,00 €
215	Vencimento Base	2 747,00 €
216	Vencimento Base	2 400,00 €
217	Vencimento Base	2 600,00 €
218	Vencimento Base	2 600,00 €
219	Vencimento Base	2 600,00 €
220	Vencimento Base	2 600,00 €
221	Vencimento Base	2 600,00 €
222	Vencimento Base	2 600,00 €
223	Vencimento Base	2 600,00 €
224	Vencimento Base	2 600,00 €
225	Vencimento Base	2 600,00 €
226	Vencimento Base	2 600,00 €
227	Vencimento Base	2 600,00 €
228	Vencimento Base	2 600,00 €
229	Vencimento Base	2 600,00 €
230	Vencimento Base	2 600,00 €
231	Vencimento Base	2 600,00 €
232	Vencimento Base	1 423,00 €
233	Vencimento Base	1 349,00 €
234	Vencimento Base	1 423,00 €
235	Vencimento Base	1 349,00 €
236	Vencimento Base	1 423,00 €
237	Vencimento Base	1 349,00 €
238	Vencimento Base	1 505,50 €
239	Vencimento Base	1 120,00 €
240	Vencimento Base	1 505,50 €
241	Vencimento Base	1 349,00 €
242	Vencimento Base	1 505,50 €
243	Vencimento Base	1 349,00 €
244	Vencimento Base	1 349,00 €
245	Vencimento Base	1 423,00 €
246	Vencimento Base	1 893,00 €
247	Vencimento Base	1 505,50 €
248	Vencimento Base	1 505,50 €
249	Vencimento Base	1 505,50 €
250	Vencimento Base	1 349,00 €
251	Vencimento Base	1 505,50 €
252	Vencimento Base	1 505,50 €
253	Vencimento Base	6 602,30 €
254	Vencimento Base	6 602,30 €
255	Vencimento Base	1 120,00 €
256	Vencimento Base	1 291,00 €
257	Vencimento Base	1 120,00 €
258	Vencimento Base	1 081,50 €
259	Vencimento Base	1 349,00 €

Sata Air Açores - 2.6 Vencimento Base*

Colaborador	Rubrica Salarial	Valor
260	Vencimento Base	1 349,00 €
261	Vencimento Base	1 505,50 €
262	Vencimento Base	1 505,50 €
263	Vencimento Base	1 349,00 €
264	Vencimento Base	1 349,00 €
265	Vencimento Base	1 505,50 €

266	Vencimento Base	1 893,00 €
267	Vencimento Base	1 349,00 €
268	Vencimento Base	1 349,00 €
269	Vencimento Base	2 747,00 €
270	Vencimento Base	1 349,00 €
271	Vencimento Base	1 291,00 €
272	Vencimento Base	1 349,00 €
273	Vencimento Base	1 349,00 €
274	Vencimento Base	1 349,00 €
275	Vencimento Base	1 349,00 €
276	Vencimento Base	1 774,00 €
277	Vencimento Base	1 505,50 €
278	Vencimento Base	1 637,00 €
279	Vencimento Base	1 893,00 €
280	Vencimento Base	1 349,00 €
281	Vencimento Base	1 349,00 €
282	Vencimento Base	1 349,00 €
283	Vencimento Base	1 291,00 €
284	Vencimento Base	1 505,50 €
285	Vencimento Base	1 505,50 €
286	Vencimento Base	1 505,50 €
287	Vencimento Base	1 349,00 €
288	Vencimento Base	1 237,50 €
289	Vencimento Base	1 291,00 €
290	Vencimento Base	1 349,00 €
291	Vencimento Base	1 399,00 €
292	Vencimento Base	1 505,50 €
293	Vencimento Base	1 349,00 €
294	Vencimento Base	1 349,00 €
295	Vencimento Base	1 505,50 €
296	Vencimento Base	1 349,00 €
297	Vencimento Base	1 349,00 €
298	Vencimento Base	1 291,00 €
299	Vencimento Base	2 056,50 €
300	Vencimento Base	1 349,00 €
301	Vencimento Base	1 893,00 €
302	Vencimento Base	1 291,00 €
303	Vencimento Base	6 602,30 €
304	Vencimento Base	6 602,30 €
305	Vencimento Base	6 602,30 €
306	Vencimento Base	1 349,00 €
307	Vencimento Base	1 349,00 €
308	Vencimento Base	1 423,00 €
309	Vencimento Base	1 423,00 €
310	Vencimento Base	1 291,00 €
311	Vencimento Base	1 505,50 €
312	Vencimento Base	1 505,50 €
313	Vencimento Base	1 291,00 €
314	Vencimento Base	1 505,50 €
315	Vencimento Base	1 291,00 €
316	Vencimento Base	1 291,00 €
317	Vencimento Base	2 682,00 €
318	Vencimento Base	2 682,00 €
319	Vencimento Base	1 081,50 €
320	Vencimento Base	1 291,00 €
321	Vencimento Base	1 291,00 €
322	Vencimento Base	1 081,50 €
323	Vencimento Base	6 602,30 €
324	Vencimento Base	2 682,00 €

Sata Air Açores - 2.6 Vencimento Base*

Colaborador	Rubrica Salarial	Valor
325	Vencimento Base	2 682,00 €
326	Vencimento Base	2 682,00 €
327	Vencimento Base	1 893,00 €
328	Vencimento Base	1 349,00 €
329	Vencimento Base	1 349,00 €
330	Vencimento Base	1 505,50 €
331	Vencimento Base	1 349,00 €
332	Vencimento Base	1 349,00 €

333	Vencimento Base	1 349,00 €
334	Vencimento Base	1 349,00 €
335	Vencimento Base	1 237,50 €
336	Vencimento Base	1 349,00 €
337	Vencimento Base	1 349,00 €
338	Vencimento Base	1 237,50 €
339	Vencimento Base	1 349,00 €
340	Vencimento Base	1 349,00 €
341	Vencimento Base	1 291,00 €
342	Vencimento Base	911,50 €
343	Vencimento Base	1 291,00 €
344	Vencimento Base	738,70 €
345	Vencimento Base	738,70 €
346	Vencimento Base	962,50 €
347	Vencimento Base	761,00 €
348	Vencimento Base	1 237,50 €
349	Vencimento Base	1 349,00 €
350	Vencimento Base	1 291,00 €
351	Vencimento Base	1 291,00 €
352	Vencimento Base	1 108,00 €
353	Vencimento Base	2 682,00 €
354	Vencimento Base	2 682,00 €
355	Vencimento Base	2 682,00 €
356	Vencimento Base	6 602,30 €
357	Vencimento Base	6 602,30 €
358	Vencimento Base	6 602,30 €
359	Vencimento Base	1 349,00 €
360	Vencimento Base	962,50 €
361	Vencimento Base	962,50 €
362	Vencimento Base	740,25 €
363	Vencimento Base	962,50 €
364	Vencimento Base	962,50 €
365	Vencimento Base	1 237,50 €
366	Vencimento Base	1 237,50 €
367	Vencimento Base	1 237,50 €
368	Vencimento Base	1 237,50 €
369	Vencimento Base	1 094,00 €
370	Vencimento Base	1 237,50 €
371	Vencimento Base	1 237,50 €
372	Vencimento Base	962,50 €
373	Vencimento Base	1 108,00 €
374	Vencimento Base	962,50 €
375	Vencimento Base	761,00 €
376	Vencimento Base	1 108,00 €
377	Vencimento Base	962,50 €
378	Vencimento Base	761,00 €
379	Vencimento Base	1 291,00 €
380	Vencimento Base	761,00 €
381	Vencimento Base	1 291,00 €
382	Vencimento Base	761,00 €
383	Vencimento Base	1 108,00 €
384	Vencimento Base	1 167,00 €
385	Vencimento Base	1 081,50 €
386	Vencimento Base	1 000,00 €
387	Vencimento Base	1 349,00 €
388	Vencimento Base	1 349,00 €
389	Vencimento Base	1 349,00 €

Sata Air Açores - 2.6 Vencimento Base*

Colaborador	Rubrica Salarial	Valor
390	Vencimento Base	1 094,00 €
391	Vencimento Base	962,50 €
392	Vencimento Base	6 602,30 €
393	Vencimento Base	6 602,30 €
394	Vencimento Base	2 616,00 €
395	Vencimento Base	2 616,00 €
396	Vencimento Base	6 602,30 €
397	Vencimento Base	6 602,30 €
398	Vencimento Base	2 565,50 €
399	Vencimento Base	1 423,00 €

400	Vencimento Base	6 602,30 €
401	Vencimento Base	2 600,00 €
402	Vencimento Base	1 800,00 €
403	Vencimento Base	1 291,00 €
404	Vencimento Base	846,00 €
405	Vencimento Base	761,00 €
406	Vencimento Base	6 602,30 €
407	Vencimento Base	2 616,00 €
408	Vencimento Base	846,00 €
409	Vencimento Base	761,00 €
410	Vencimento Base	2 616,00 €
411	Vencimento Base	2 616,00 €
412	Vencimento Base	1 637,00 €
413	Vencimento Base	1 637,00 €
414	Vencimento Base	1 094,00 €
415	Vencimento Base	1 349,00 €
416	Vencimento Base	1 349,00 €
417	Vencimento Base	1 798,00 €
418	Vencimento Base	2 616,00 €
419	Vencimento Base	1 349,00 €
420	Vencimento Base	1 167,00 €
421	Vencimento Base	1 237,50 €
422	Vencimento Base	1 349,00 €
423	Vencimento Base	1 237,50 €
424	Vencimento Base	1 349,00 €
425	Vencimento Base	1 237,50 €
426	Vencimento Base	1 237,50 €
427	Vencimento Base	1 094,00 €
428	Vencimento Base	846,00 €
429	Vencimento Base	846,00 €
430	Vencimento Base	2 616,00 €
431	Vencimento Base	1 349,00 €
432	Vencimento Base	1 349,00 €
433	Vencimento Base	761,00 €
434	Vencimento Base	761,00 €
435	Vencimento Base	761,00 €
436	Vencimento Base	2 616,00 €
437	Vencimento Base	2 616,00 €
438	Vencimento Base	3 238,00 €
439	Vencimento Base	761,00 €
440	Vencimento Base	740,25 €
441	Vencimento Base	1 108,00 €
442	Vencimento Base	1 108,00 €
443	Vencimento Base	1 108,00 €
444	Vencimento Base	1 108,00 €
445	Vencimento Base	2 616,00 €
446	Vencimento Base	2 616,00 €
447	Vencimento Base	1 108,00 €
448	Vencimento Base	962,50 €
449	Vencimento Base	761,00 €
450	Vencimento Base	2 000,00 €
451	Vencimento Base	761,00 €
452	Vencimento Base	761,00 €
453	Vencimento Base	761,00 €
454	Vencimento Base	1 108,00 €

Sata Air Açores - 2.6 Vencimento Base*

Colaborador	Rubrica Salarial	Valor
455	Vencimento Base	1 094,00 €
456	Vencimento Base	1 094,00 €
457	Vencimento Base	846,00 €
458	Vencimento Base	1 237,50 €
459	Vencimento Base	1 237,50 €
460	Vencimento Base	1 237,50 €
461	Vencimento Base	1 237,50 €
462	Vencimento Base	1 893,00 €
463	Vencimento Base	1 094,00 €
464	Vencimento Base	1 094,00 €
465	Vencimento Base	6 602,30 €
466	Vencimento Base	6 602,30 €

467	Vencimento Base	1 291,00 €
468	Vencimento Base	846,00 €
469	Vencimento Base	846,00 €
470	Vencimento Base	846,00 €
471	Vencimento Base	846,00 €
472	Vencimento Base	1 094,00 €
473	Vencimento Base	795,00 €
474	Vencimento Base	1 094,00 €
475	Vencimento Base	846,00 €
476	Vencimento Base	846,00 €
477	Vencimento Base	1 094,00 €
478	Vencimento Base	1 399,00 €
479	Vencimento Base	761,00 €
480	Vencimento Base	846,00 €
481	Vencimento Base	846,00 €
482	Vencimento Base	6 602,30 €
483	Vencimento Base	6 602,30 €
484	Vencimento Base	4 951,73 €
485	Vencimento Base	846,00 €
486	Vencimento Base	1 108,00 €
487	Vencimento Base	2 200,00 €
488	Vencimento Base	2 565,50 €
489	Vencimento Base	846,00 €
490	Vencimento Base	1 094,00 €
491	Vencimento Base	962,50 €
492	Vencimento Base	4 951,73 €
493	Vencimento Base	962,50 €
494	Vencimento Base	4 951,73 €
495	Vencimento Base	2 565,50 €
496	Vencimento Base	4 951,73 €
497	Vencimento Base	4 951,73 €
498	Vencimento Base	1 094,00 €
499	Vencimento Base	846,00 €
500	Vencimento Base	1 094,00 €
501	Vencimento Base	846,00 €
502	Vencimento Base	846,00 €
503	Vencimento Base	846,00 €
504	Vencimento Base	1 094,00 €
505	Vencimento Base	761,00 €
506	Vencimento Base	761,00 €
507	Vencimento Base	846,00 €
508	Vencimento Base	846,00 €
509	Vencimento Base	846,00 €
510	Vencimento Base	1 637,00 €
511	Vencimento Base	1 031,00 €
512	Vencimento Base	925,00 €
513	Vencimento Base	1 031,00 €
514	Vencimento Base	507,36 €
515	Vencimento Base	740,25 €
516	Vencimento Base	740,25 €
517	Vencimento Base	740,25 €
518	Vencimento Base	846,00 €
519	Vencimento Base	846,00 €

Sata Air Açores - 2.6 Vencimento Base*

Colaborador	Rubrica Salarial	Valor
520	Vencimento Base	2 616,00 €
521	Vencimento Base	761,00 €
522	Vencimento Base	846,00 €
523	Vencimento Base	761,00 €
524	Vencimento Base	761,00 €
525	Vencimento Base	761,00 €
526	Vencimento Base	846,00 €
527	Vencimento Base	3 499,22 €
528	Vencimento Base	846,00 €
529	Vencimento Base	846,00 €
530	Vencimento Base	2 000,00 €
531	Vencimento Base	2 000,00 €
532	Vencimento Base	2 000,00 €
533	Vencimento Base	2 000,00 €

534	Vencimento Base	1 031,00 €
535	Vencimento Base	846,00 €
536	Vencimento Base	846,00 €
537	Vencimento Base	846,00 €
538	Vencimento Base	846,00 €
539	Vencimento Base	846,00 €
540	Vencimento Base	2 324,50 €
541	Vencimento Base	2 000,00 €
542	Vencimento Base	2 000,00 €
543	Vencimento Base	2 000,00 €
544	Vencimento Base	2 000,00 €
545	Vencimento Base	2 000,00 €
546	Vencimento Base	1 031,00 €
547	Vencimento Base	2 000,00 €
548	Vencimento Base	740,25 €
549	Vencimento Base	507,36 €
550	Vencimento Base	761,00 €
551	Vencimento Base	761,00 €
552	Vencimento Base	761,00 €
553	Vencimento Base	740,25 €
554	Vencimento Base	740,25 €
555	Vencimento Base	493,52 €
556	Vencimento Base	507,36 €
557	Vencimento Base	846,00 €
558	Vencimento Base	795,00 €
559	Vencimento Base	761,00 €
560	Vencimento Base	761,00 €
561	Vencimento Base	761,00 €
562	Vencimento Base	761,00 €
563	Vencimento Base	761,00 €
564	Vencimento Base	761,00 €
565	Vencimento Base	761,00 €
566	Vencimento Base	761,00 €
567	Vencimento Base	761,00 €
568	Vencimento Base	761,00 €
569	Vencimento Base	846,00 €
570	Vencimento Base	846,00 €
571	Vencimento Base	846,00 €
572	Vencimento Base	846,00 €
573	Vencimento Base	846,00 €
574	Vencimento Base	761,00 €
575	Vencimento Base	761,00 €
576	Vencimento Base	761,00 €
577	Vencimento Base	761,00 €
578	Vencimento Base	795,00 €
579	Vencimento Base	761,00 €
580	Vencimento Base	795,00 €
581	Vencimento Base	846,00 €
582	Vencimento Base	846,00 €
583	Vencimento Base	846,00 €
584	Vencimento Base	846,00 €

Sata Air Açores - 2.6 Vencimento Base*

Colaborador	Rubrica Salarial	Valor
585	Vencimento Base	846,00 €
586	Vencimento Base	761,00 €
587	Vencimento Base	761,00 €
588	Vencimento Base	761,00 €
589	Vencimento Base	846,00 €
590	Vencimento Base	846,00 €
591	Vencimento Base	846,00 €
592	Vencimento Base	846,00 €
593	Vencimento Base	962,50 €
594	Vencimento Base	4 951,73 €
595	Vencimento Base	4 951,73 €
596	Vencimento Base	795,00 €
597	Vencimento Base	846,00 €
598	Vencimento Base	1 399,00 €
599	Vencimento Base	846,00 €
600	Vencimento Base	846,00 €

601	Vencimento Base	761,00 €
602	Vencimento Base	761,00 €
603	Vencimento Base	761,00 €
604	Vencimento Base	740,25 €
605	Vencimento Base	795,00 €
606	Vencimento Base	740,25 €
607	Vencimento Base	740,25 €
608	Vencimento Base	740,25 €
609	Vencimento Base	740,25 €
610	Vencimento Base	740,25 €
611	Vencimento Base	740,25 €
612	Vencimento Base	740,25 €
613	Vencimento Base	846,00 €
614	Vencimento Base	846,00 €
615	Vencimento Base	846,00 €
616	Vencimento Base	846,00 €
617	Vencimento Base	846,00 €
618	Vencimento Base	846,00 €
619	Vencimento Base	846,00 €
620	Vencimento Base	846,00 €
621	Vencimento Base	846,00 €
622	Vencimento Base	846,00 €
623	Vencimento Base	846,00 €
624	Vencimento Base	846,00 €
625	Vencimento Base	846,00 €
626	Vencimento Base	795,00 €
627	Vencimento Base	846,00 €
628	Vencimento Base	846,00 €
629	Vencimento Base	846,00 €
630	Vencimento Base	846,00 €
631	Vencimento Base	740,25 €
632	Vencimento Base	740,25 €
633	Vencimento Base	740,25 €
634	Vencimento Base	761,00 €
635	Vencimento Base	761,00 €
636	Vencimento Base	761,00 €
637	Vencimento Base	846,00 €
638	Vencimento Base	846,00 €
639	Vencimento Base	846,00 €
640	Vencimento Base	846,00 €
641	Vencimento Base	846,00 €
642	Vencimento Base	846,00 €
643	Vencimento Base	846,00 €
644	Vencimento Base	1 399,00 €
645	Vencimento Base	795,00 €
646	Vencimento Base	1 399,00 €
647	Vencimento Base	740,25 €
648	Vencimento Base	740,25 €
649	Vencimento Base	795,00 €

Sata Air Açores - 2.6 Vencimento Base*

Colaborador	Rubrica Salarial	Valor
650	Vencimento Base	4 951,73 €
651	Vencimento Base	4 951,73 €
652	Vencimento Base	4 951,73 €
653	Vencimento Base	4 951,73 €
654	Vencimento Base	761,00 €
655	Vencimento Base	507,36 €
656	Vencimento Base	2 200,00 €
657	Vencimento Base	2 000,00 €
658	Vencimento Base	2 000,00 €
659	Vencimento Base	2 000,00 €
660	Vencimento Base	1 600,00 €
661	Vencimento Base	1 600,00 €
662	Vencimento Base	795,00 €
663	Vencimento Base	795,00 €
664	Vencimento Base	795,00 €
665	Vencimento Base	795,00 €
666	Vencimento Base	846,00 €
667	Vencimento Base	846,00 €

668	Vencimento Base	795,00 €
669	Vencimento Base	795,00 €
670	Vencimento Base	795,00 €
671	Vencimento Base	846,00 €
672	Vencimento Base	795,00 €
673	Vencimento Base	795,00 €
674	Vencimento Base	846,00 €
675	Vencimento Base	795,00 €
676	Vencimento Base	740,25 €
677	Vencimento Base	740,25 €
678	Vencimento Base	740,25 €
679	Vencimento Base	1 399,00 €
680	Vencimento Base	1 076,00 €
681	Vencimento Base	1 076,00 €
682	Vencimento Base	1 076,00 €
683	Vencimento Base	1 076,00 €
684	Vencimento Base	1 076,00 €
685	Vencimento Base	795,00 €
686	Vencimento Base	795,00 €
687	Vencimento Base	846,00 €
688	Vencimento Base	846,00 €
689	Vencimento Base	846,00 €
690	Vencimento Base	795,00 €
691	Vencimento Base	846,00 €
692	Vencimento Base	795,00 €
693	Vencimento Base	795,00 €
694	Vencimento Base	795,00 €
695	Vencimento Base	846,00 €
696	Vencimento Base	795,00 €
697	Vencimento Base	795,00 €
698	Vencimento Base	795,00 €
699	Vencimento Base	740,25 €
700	Vencimento Base	740,25 €
701	Vencimento Base	740,25 €
702	Vencimento Base	740,25 €
703	Vencimento Base	1 076,00 €
704	Vencimento Base	740,25 €
705	Vencimento Base	795,00 €
706	Vencimento Base	846,00 €
707	Vencimento Base	795,00 €
708	Vencimento Base	795,00 €
709	Vencimento Base	795,00 €
710	Vencimento Base	846,00 €
711	Vencimento Base	795,00 €
712	Vencimento Base	740,25 €
713	Vencimento Base	740,25 €
714	Vencimento Base	740,25 €

Sata Air Açores - 2.6 Vencimento Base*

Colaborador	Rubrica Salarial	Valor
715	Vencimento Base	740,25 €
716	Vencimento Base	740,25 €
717	Vencimento Base	507,36 €
718	Vencimento Base	4 951,73 €
719	Vencimento Base	1 893,00 €
720	Vencimento Base	2 324,50 €
721	Vencimento Base	962,50 €
722	Vencimento Base	962,50 €
723	Vencimento Base	1 094,00 €
724	Vencimento Base	962,50 €
725	Vencimento Base	795,00 €
726	Vencimento Base	795,00 €
727	Vencimento Base	846,00 €
728	Vencimento Base	846,00 €
729	Vencimento Base	846,00 €
730	Vencimento Base	4 951,73 €
731	Vencimento Base	4 951,73 €
732	Vencimento Base	507,36 €
733	Vencimento Base	740,25 €
734	Vencimento Base	3 499,22 €

735	Vencimento Base	740,25 €
736	Vencimento Base	3 499,22 €
737	Vencimento Base	795,00 €
738	Vencimento Base	3 499,22 €
739	Vencimento Base	795,00 €
740	Vencimento Base	3 499,22 €
741	Vencimento Base	3 499,22 €
742	Vencimento Base	740,25 €
743	Vencimento Base	740,25 €
744	Vencimento Base	3 499,22 €
745	Vencimento Base	740,25 €
746	Vencimento Base	795,00 €
747	Vencimento Base	740,25 €
748	Vencimento Base	493,52 €
749	Vencimento Base	740,25 €
750	Vencimento Base	740,25 €
751	Vencimento Base	795,00 €
752	Vencimento Base	795,00 €
753	Vencimento Base	795,00 €
754	Vencimento Base	795,00 €
755	Vencimento Base	795,00 €
756	Vencimento Base	795,00 €
757	Vencimento Base	795,00 €
758	Vencimento Base	3 499,22 €
759	Vencimento Base	740,25 €
760	Vencimento Base	3 499,22 €
761	Vencimento Base	1 094,00 €
762	Vencimento Base	1 423,00 €
763	Vencimento Base	962,50 €
764	Vencimento Base	795,00 €
765	Vencimento Base	795,00 €
766	Vencimento Base	795,00 €
767	Vencimento Base	962,50 €
768	Vencimento Base	3 499,22 €
769	Vencimento Base	3 499,22 €
770	Vencimento Base	2 324,50 €
771	Vencimento Base	1 167,00 €
772	Vencimento Base	1 505,50 €
773	Vencimento Base	1 423,00 €
774	Vencimento Base	2 324,50 €
775	Vencimento Base	795,00 €
776	Vencimento Base	3 499,22 €
777	Vencimento Base	3 499,22 €
778	Vencimento Base	795,00 €
779	Vencimento Base	795,00 €

Sata Air Açores - 2.6 Vencimento Base*

Colaborador	Rubrica Salarial	Valor
780	Vencimento Base	795,00 €
781	Vencimento Base	795,00 €
782	Vencimento Base	795,00 €
783	Vencimento Base	795,00 €
784	Vencimento Base	740,25 €
785	Vencimento Base	740,25 €
786	Vencimento Base	740,25 €
787	Vencimento Base	740,25 €
788	Vencimento Base	740,25 €
789	Vencimento Base	740,25 €
790	Vencimento Base	740,25 €
791	Vencimento Base	740,25 €
792	Vencimento Base	740,25 €
793	Vencimento Base	740,25 €
794	Vencimento Base	740,25 €
795	Vencimento Base	740,25 €
796	Vencimento Base	740,25 €
797	Vencimento Base	740,25 €
798	Vencimento Base	740,25 €
799	Vencimento Base	740,25 €
800	Vencimento Base	740,25 €
801	Vencimento Base	740,25 €

802	Vencimento Base	740,25 €
803	Vencimento Base	740,25 €
804	Vencimento Base	740,25 €
805	Vencimento Base	740,25 €
806	Vencimento Base	795,00 €
807	Vencimento Base	795,00 €
808	Vencimento Base	795,00 €
809	Vencimento Base	740,25 €
810	Vencimento Base	1 423,00 €
811	Vencimento Base	740,25 €
812	Vencimento Base	740,25 €
813	Vencimento Base	740,25 €
814	Vencimento Base	740,25 €
815	Vencimento Base	740,25 €
816	Vencimento Base	740,25 €
817	Vencimento Base	1 423,00 €
818	Vencimento Base	1 000,00 €
819	Vencimento Base	1 000,00 €
820	Vencimento Base	1 000,00 €
821	Vencimento Base	1 000,00 €
822	Vencimento Base	1 000,00 €
823	Vencimento Base	1 000,00 €
824	Vencimento Base	1 000,00 €
825	Vencimento Base	1 000,00 €
826	Vencimento Base	1 000,00 €
827	Vencimento Base	1 000,00 €
828	Vencimento Base	1 000,00 €
829	Vencimento Base	1 000,00 €
830	Vencimento Base	1 000,00 €
831	Vencimento Base	1 000,00 €
832	Vencimento Base	2 838,99 €
833	Vencimento Base	1 423,00 €
834	Vencimento Base	1 423,00 €
835	Vencimento Base	2 838,99 €
836	Vencimento Base	795,00 €
837	Vencimento Base	795,00 €
838	Vencimento Base	795,00 €
839	Vencimento Base	795,00 €
840	Vencimento Base	740,25 €
841	Vencimento Base	740,25 €
842	Vencimento Base	740,25 €
843	Vencimento Base	493,52 €
844	Vencimento Base	493,52 €

Sata Air Açores - 2.6 Vencimento Base*

Colaborador	Rubrica Salarial	Valor
845	Vencimento Base	493,52 €
846	Vencimento Base	740,25 €
847	Vencimento Base	740,25 €
848	Vencimento Base	740,25 €
849	Vencimento Base	795,00 €
850	Vencimento Base	795,00 €
851	Vencimento Base	795,00 €
852	Vencimento Base	795,00 €
853	Vencimento Base	795,00 €
854	Vencimento Base	795,00 €
855	Vencimento Base	795,00 €
856	Vencimento Base	761,00 €
857	Vencimento Base	761,00 €
858	Vencimento Base	761,00 €
859	Vencimento Base	761,00 €
860	Vencimento Base	740,25 €
861	Vencimento Base	740,25 €
862	Vencimento Base	740,25 €
863	Vencimento Base	740,25 €
864	Vencimento Base	795,00 €
865	Vencimento Base	795,00 €
866	Vencimento Base	795,00 €
867	Vencimento Base	795,00 €
868	Vencimento Base	795,00 €

869	Vencimento Base	2 838,99 €
870	Vencimento Base	493,52 €
871	Vencimento Base	2 838,99 €

** Não inclui Estagiários*

Organograma Geral
SATA Air Açores

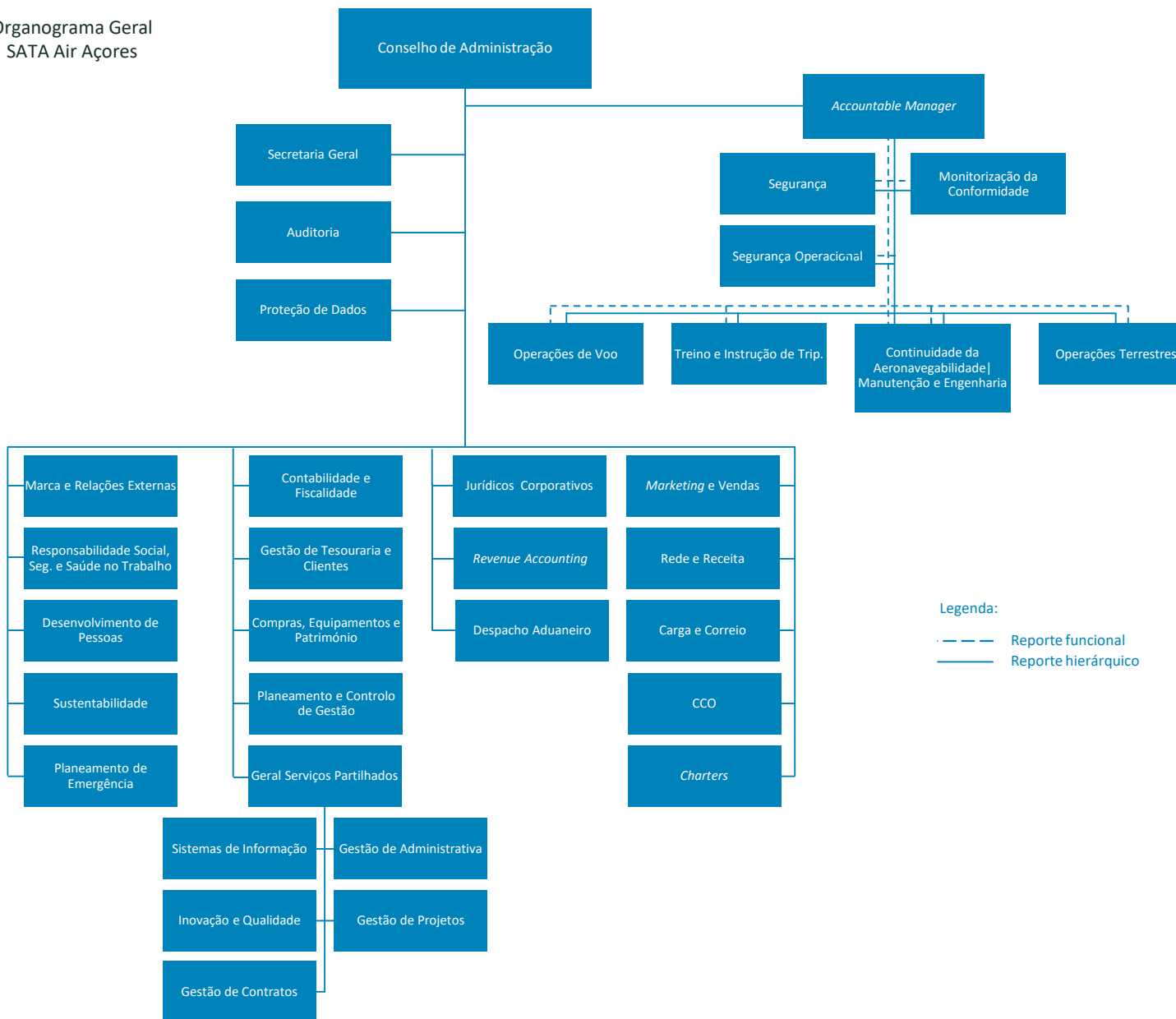

Sata Internacional - Recursos humanos 30 abril de 2022	
Tipo de vínculo	N.º RH
2.1 Contratos a termo	39
2.2 Contratos sem termo	589
2.3 Estagiários	1
2.4 Programas ocupacionais	0
Total	629

Sata Internacional - 2.5 Categorias profissionais*	
Categoria	N.º RH
2º Piloto	7
Assistente Administrativo	3
Chefe Cabine III	2
Chefe Cabine IV	43
Comandante	48
Comissario/Assistente Bordo 0	32
Comissario/Assistente Bordo I	7
Comissario/Assistente Bordo II	9
Comissario/Assistente Bordo III	26
Comissario/Assistente Bordo IV	40
Comissario/Assistente Bordo V	45
Comissario/Assistente Bordo VI	19
Oficial Operações Voo	8
Oficial Piloto	35
Técnico de Manutenção de Aeronaves_I	2
Técnico de Manutenção de Aeronaves_V	2
Técnico de Manutenção de Aeronaves_VI	4
Técnico de Manutenção de Aeronaves_VII	2
Técnico de Manutenção de Aeronaves_VIII	1
Tecnico Manutenção Aeronaves	5
Técnico Organização Administrativa	212
Tecnico Qualificado	51
Tecnico Superior	25

Sata Internacional - 2.5 Funções*	
Função	N.º RH
Adjunta do Coordenador Plan. e G. Trip.	1
Adjunto do Coord. do Serv. Manut. Linha	1
Adjunto do Coordenador da Coord. C. Op.	1
Adjunto do DCA	1
Administrador de Sistemas	1
Administrativa	12
Administrativa de Carga e Correio	2
Administrativa de Contabilidade	5
Administrativa de Contas a Receber	1
Administrativa de Formação	3
Administrativa de Gestão de Fornecedores	2
Administrativa de Receita Vendida	3
Administrativa de Receita Voada	2
Administrativa de Tesouraria	1
Administrativo	3
Administrativo de Formação	1
Administrativo de Seg. e Saúde Trabalho	1
Administrativo de Tesouraria	1
Administrativo Tesouraria	1
Agente de Vendas	14
Analista de Gestão da Receita	5
Analista de Gestão Tarifária	3
Apoio a Irregularidades de Passageiros	5
Assistente de Comunicação	2
Assistente de Marketing e Promoção	2
Assistente Executivo do CA	2
Auditora Interna	2
Auxiliar Administrativa	1
Auxiliar Administrativo	1
Auxiliar de Serviços Externos	1
Cabin Crew Manager	1
Cabin Crew Training Standards Manager	1
Chefe de Cabine	42
Chefe de Escala de Lisboa	1
Chefe de Escala do Funchal	1
Chefe de Escala do Porto	1
Chefe Frota A320/A321	1
Sata Internacional - 2.5 Funções* (Cont.)	
Função	N.º RH
Comandante	42

Comissário/Assistente de Bordo	176
Controller	6
Coord. Gestão Tarif., Receita e Parceria	1
Coordenador de Administração de Sistemas	1
Coordenador de Charters	1
Coordenador de Compras Gestão Contratos	1
Coordenador de Equipa	3
Coordenador de Gestão da Informação	1
Coordenador de Sup.e Soluções Negócio	1
Coordenador de Suporte e Soluções Gestão	1
Coordenador Desenvolvimento Aplicacional	1
Coordenador do Gab. Marca Relações Ext.	1
Coordenador do Serv. de Engenharia	1
Coordenador do Serv. de Manut. de Linha	1
Coordenador do Serv. Plan e Reg.Técnicos	1
Coordenador do Serviço de Logística	1
Coordenador do Serviço Relações Laborais	1
Coordenador Gab. Resp Social, Seg e Saúd	1
Coordenador Gab. Segurança Informação	1
Coordenador Marketing & Loyalty	1
Coordenador Strategic Sales	1
Coordenadora Contabilidade e Fiscalidade	1
Coordenadora de AIP	1
Coordenadora de Grupos	1
Coordenadora de Loja	2
Coordenadora de Receita Voada	1
Coordenadora do Customer Care e PHM	1
Coordenadora do Gabinete de Auditoria	1
Coordenadora do Gabinete GFT	1
Coordenadora do GPP	1
Coordenadora do Plan. e G. Tripulações	1
Coordenadora do Serv. de Carga	1
Coordenadora do Serviço de Formação	1
Coordenadora dos Serviços Jurídicos	1
Coordenadora Indirect Sales	1
Developer	3
Diretor de Operações de Voo	1
Diretor de Planeam. e Controlo de Gestão	1
Diretor de Treino e Formação	1
Diretor Geral de Operações	1
Diretora de Contabilidade e Fiscalidade	1
Diretora de Marketing e Vendas	1
Diretora de Revenue Accounting	1
Fiel de Armazém	2
Fiél de Armazém	2
Gestor da Monitorização da Conformidade	1
Gestor de Projetos	1
Gestor de Sustentabilidade	1
Gestora	1
Gestora de Plan. Estratégico Tripulações	1
Gestora do Contact Center	1
HC Developer	1
Inflight Assessment	1
Inflight Cabin Operations Advisor	1
Inflight Service/Catering	1
Jurista	1
Key Account	1
Market Intelligence Support	1
Oficial de Operações de Voo	9
Oficial Piloto	42
Operador de Contact Center	17
Operador de Reservas e Help-Desk	2
Operadora de Contact Center	24
Operadora de Help-Desk	1
Operadora de Help-Desk Agentes	2
Operadora de Reservas e Help-Desk	1
Operadora Help-Desk GSA/TO Support	2
OTA/SSP Support	2
Piloto Chefe	1
Promotor	1
Promotora	1
Promotora Charter ACMI	2
Sata Internacional - 2.5 Funções* (Cont.)	
Função	N.º RH
Safety Manager	1
Safety Manager Deputy	1
Secretária Geral	1
Supervisor de Coordenação	2

Supervisora de Administ. Operacionais	1
Supervisora de Contact Center	5
Supervisora de Coordenação	1
Technical Publications Manager	1
Technical Support Manager	1
Técnica Administ. Seg. Saúde no Trabalho	1
Técnica Administrativa	9
Técnica Analista de Sistemas	2
Técnica de Apoio jurídico	1
Técnica de Compras e Gestão de Contratos	1
Técnica de Comunicação	3
Técnica de Controlo de Exploração	2
Técnica de Customer Experience	1
Técnica de Desenvolvimento de Rede	1
Técnica de Distribuição e Controlo	2
Técnica de Engenharia	1
Técnica de Gestão de Investimentos	1
Técnica de Gestão de Reclamações	6
Técnica de Inovação e Qualidade	1
Técnica de Marketing e Corporate	1
Técnica de P. e Gestão de Tripulações	2
Técnica de Receita Vendida	3
Técnica de Segurança e Saúde no Trabalho	1
Técnica de Vendas Grupos	4
Técnica Design e Audiovisuais	1
Técnica SATA Imagine	2
Técnico Administrativo	2
Técnico Analista de Sistemas	3
Técnico de Análise e Controlo da Receita	1
Técnico de Carga e Correio	1
Técnico de Comunicação	1
Técnico de Contabilidade	1
Técnico de Coord. e Controlo Operacional	2
Técnico de Desenvolvimento de Rede	2
Técnico de Distribuição e Controlo	1
Técnico de E-Business	2
Técnico de Engenharia	4
Técnico de Gestão Ambiental	1
Técnico de Gestão de Informação	2
Técnico de Manutenção de Aeronaves	11
Técnico de P. e Gestão de Tripulações	2
Técnico de Receita Vendida	1
Técnico Design e Audiovisuais	1
Técnico Help Desk	1
TTAE	6

** Não inclui Estagiários*

Sata Internacional - 2.6 Vencimiento Base*		
Colaborador	Rubrica Salarial	Valor
1	Vencimiento Base	2 373,00 €
2	Vencimiento Base	2 600,00 €
3	Vencimiento Base	7 257,10 €
4	Vencimiento Base	7 257,10 €
5	Vencimiento Base	7 257,10 €
6	Vencimiento Base	2 373,00 €
7	Vencimiento Base	2 373,00 €
8	Vencimiento Base	2 373,00 €
9	Vencimiento Base	2 373,00 €
10	Vencimiento Base	1 901,00 €
11	Vencimiento Base	2 373,00 €
12	Vencimiento Base	2 373,00 €
13	Vencimiento Base	1 423,00 €
14	Vencimiento Base	2 373,00 €
15	Vencimiento Base	2 373,00 €
16	Vencimiento Base	2 373,00 €
17	Vencimiento Base	2 373,00 €
18	Vencimiento Base	2 373,00 €
19	Vencimiento Base	2 373,00 €
20	Vencimiento Base	1 863,00 €
21	Vencimiento Base	2 373,00 €
22	Vencimiento Base	2 373,00 €
23	Vencimiento Base	2 848,00 €
24	Vencimiento Base	7 257,10 €
25	Vencimiento Base	2 373,00 €
26	Vencimiento Base	2 373,00 €
27	Vencimiento Base	2 373,00 €
28	Vencimiento Base	2 373,00 €
29	Vencimiento Base	2 373,00 €
30	Vencimiento Base	2 373,00 €
31	Vencimiento Base	2 373,00 €
32	Vencimiento Base	2 373,00 €
33	Vencimiento Base	1 423,00 €
34	Vencimiento Base	2 400,00 €
35	Vencimiento Base	7 257,10 €
36	Vencimiento Base	7 257,10 €
37	Vencimiento Base	7 257,10 €
38	Vencimiento Base	7 257,10 €
39	Vencimiento Base	7 257,10 €
40	Vencimiento Base	2 324,50 €
41	Vencimiento Base	2 056,50 €
42	Vencimiento Base	1 423,00 €
43	Vencimiento Base	1 423,00 €
44	Vencimiento Base	1 637,00 €
45	Vencimiento Base	1 863,00 €
46	Vencimiento Base	1 423,00 €
47	Vencimiento Base	2 373,00 €
48	Vencimiento Base	2 373,00 €
49	Vencimiento Base	2 373,00 €
50	Vencimiento Base	2 373,00 €
51	Vencimiento Base	1 901,00 €
52	Vencimiento Base	2 373,00 €
53	Vencimiento Base	2 373,00 €
54	Vencimiento Base	1 901,00 €
55	Vencimiento Base	2 373,00 €
56	Vencimiento Base	2 373,00 €
57	Vencimiento Base	2 373,00 €
58	Vencimiento Base	2 373,00 €
59	Vencimiento Base	2 373,00 €
60	Vencimiento Base	2 056,50 €
61	Vencimiento Base	1 423,00 €
62	Vencimiento Base	1 901,00 €
63	Vencimiento Base	2 373,00 €
64	Vencimiento Base	7 257,10 €

Sata Internacional - 2.6 Vencimiento Base*		
Colaborador	Rubrica Salarial	Valor

65	Vencimento Base	1 863,00 €
66	Vencimento Base	2 373,00 €
67	Vencimento Base	2 565,50 €
68	Vencimento Base	1 901,00 €
69	Vencimento Base	7 257,10 €
70	Vencimento Base	1 423,00 €
71	Vencimento Base	1 637,00 €
72	Vencimento Base	7 257,10 €
73	Vencimento Base	2 324,50 €
74	Vencimento Base	1 637,00 €
75	Vencimento Base	1 423,00 €
76	Vencimento Base	1 423,00 €
77	Vencimento Base	1 893,00 €
78	Vencimento Base	1 811,00 €
79	Vencimento Base	1 901,00 €
80	Vencimento Base	2 344,00 €
81	Vencimento Base	2 373,00 €
82	Vencimento Base	2 373,00 €
83	Vencimento Base	2 373,00 €
84	Vencimento Base	1 901,00 €
85	Vencimento Base	1 863,00 €
86	Vencimento Base	1 863,00 €
87	Vencimento Base	1 901,00 €
88	Vencimento Base	2 373,00 €
89	Vencimento Base	2 373,00 €
90	Vencimento Base	7 257,10 €
91	Vencimento Base	1 901,00 €
92	Vencimento Base	1 863,00 €
93	Vencimento Base	1 863,00 €
94	Vencimento Base	2 373,00 €
95	Vencimento Base	2 344,00 €
96	Vencimento Base	1 754,00 €
97	Vencimento Base	1 423,00 €
98	Vencimento Base	1 423,00 €
99	Vencimento Base	1 423,00 €
100	Vencimento Base	1 120,00 €
101	Vencimento Base	1 863,00 €
102	Vencimento Base	1 893,00 €
103	Vencimento Base	1 423,00 €
104	Vencimento Base	1 505,50 €
105	Vencimento Base	2 056,50 €
106	Vencimento Base	1 901,00 €
107	Vencimento Base	1 637,00 €
108	Vencimento Base	1 863,00 €
109	Vencimento Base	2 324,50 €
110	Vencimento Base	1 423,00 €
111	Vencimento Base	1 423,00 €
112	Vencimento Base	2 324,50 €
113	Vencimento Base	1 423,00 €
114	Vencimento Base	1 423,00 €
115	Vencimento Base	2 373,00 €
116	Vencimento Base	1 423,00 €
117	Vencimento Base	1 423,00 €
118	Vencimento Base	1 505,50 €
119	Vencimento Base	7 257,10 €
120	Vencimento Base	7 257,10 €
121	Vencimento Base	7 257,10 €
122	Vencimento Base	7 257,10 €
123	Vencimento Base	7 257,10 €
124	Vencimento Base	1 863,00 €
125	Vencimento Base	1 863,00 €
126	Vencimento Base	1 901,00 €
127	Vencimento Base	1 901,00 €
128	Vencimento Base	1 901,00 €
129	Vencimento Base	1 423,00 €

Sata Internacional - 2.6 Vencimento Base*

Colaborador	Rubrica Salarial	Valor
130	Vencimento Base	1 863,00 €
131	Vencimento Base	1 754,00 €

132	Vencimento Base	1 901,00 €
133	Vencimento Base	1 863,00 €
134	Vencimento Base	1 863,00 €
135	Vencimento Base	1 863,00 €
136	Vencimento Base	1 108,00 €
137	Vencimento Base	1 863,00 €
138	Vencimento Base	1 901,00 €
139	Vencimento Base	1 901,00 €
140	Vencimento Base	1 423,00 €
141	Vencimento Base	1 423,00 €
142	Vencimento Base	1 811,00 €
143	Vencimento Base	3 628,55 €
144	Vencimento Base	1 863,00 €
145	Vencimento Base	3 628,55 €
146	Vencimento Base	1 863,00 €
147	Vencimento Base	1 901,00 €
148	Vencimento Base	1 901,00 €
149	Vencimento Base	1 863,00 €
150	Vencimento Base	1 901,00 €
151	Vencimento Base	1 120,00 €
152	Vencimento Base	1 423,00 €
153	Vencimento Base	1 120,00 €
154	Vencimento Base	1 423,00 €
155	Vencimento Base	1 423,00 €
156	Vencimento Base	1 423,00 €
157	Vencimento Base	1 423,00 €
158	Vencimento Base	1 108,00 €
159	Vencimento Base	7 257,10 €
160	Vencimento Base	1 423,00 €
161	Vencimento Base	1 423,00 €
162	Vencimento Base	1 423,00 €
163	Vencimento Base	1 863,00 €
164	Vencimento Base	1 863,00 €
165	Vencimento Base	1 423,00 €
166	Vencimento Base	1 423,00 €
167	Vencimento Base	1 423,00 €
168	Vencimento Base	1 423,00 €
169	Vencimento Base	1 423,00 €
170	Vencimento Base	1 754,00 €
171	Vencimento Base	1 423,00 €
172	Vencimento Base	7 257,10 €
173	Vencimento Base	7 257,10 €
174	Vencimento Base	7 257,10 €
175	Vencimento Base	1 505,50 €
176	Vencimento Base	1 423,00 €
177	Vencimento Base	1 423,00 €
178	Vencimento Base	2 565,50 €
179	Vencimento Base	1 505,50 €
180	Vencimento Base	1 423,00 €
181	Vencimento Base	1 863,00 €
182	Vencimento Base	1 811,00 €
183	Vencimento Base	1 863,00 €
184	Vencimento Base	1 863,00 €
185	Vencimento Base	1 863,00 €
186	Vencimento Base	962,50 €
187	Vencimento Base	1 863,00 €
188	Vencimento Base	1 863,00 €
189	Vencimento Base	1 863,00 €
190	Vencimento Base	1 863,00 €
191	Vencimento Base	1 423,00 €
192	Vencimento Base	1 423,00 €
193	Vencimento Base	1 423,00 €
194	Vencimento Base	7 257,10 €

Sata Internacional - 2.6 Vencimento Base*

Colaborador	Rubrica Salarial	Valor
195	Vencimento Base	7 257,10 €
196	Vencimento Base	7 257,10 €
197	Vencimento Base	7 257,10 €
198	Vencimento Base	7 257,10 €

199	Vencimento Base	1 423,00 €
200	Vencimento Base	7 257,10 €
201	Vencimento Base	2 324,50 €
202	Vencimento Base	1 863,00 €
203	Vencimento Base	1 863,00 €
204	Vencimento Base	1 863,00 €
205	Vencimento Base	1 863,00 €
206	Vencimento Base	1 754,00 €
207	Vencimento Base	1 863,00 €
208	Vencimento Base	1 863,00 €
209	Vencimento Base	1 811,00 €
210	Vencimento Base	1 863,00 €
211	Vencimento Base	1 423,00 €
212	Vencimento Base	1 423,00 €
213	Vencimento Base	1 863,00 €
214	Vencimento Base	1 863,00 €
215	Vencimento Base	1 863,00 €
216	Vencimento Base	1 863,00 €
217	Vencimento Base	1 863,00 €
218	Vencimento Base	1 863,00 €
219	Vencimento Base	1 863,00 €
220	Vencimento Base	7 257,10 €
221	Vencimento Base	1 863,00 €
222	Vencimento Base	1 863,00 €
223	Vencimento Base	1 423,00 €
224	Vencimento Base	2 324,50 €
225	Vencimento Base	1 423,00 €
226	Vencimento Base	1 423,00 €
227	Vencimento Base	7 257,10 €
228	Vencimento Base	2 324,50 €
229	Vencimento Base	1 423,00 €
230	Vencimento Base	1 637,00 €
231	Vencimento Base	1 423,00 €
232	Vencimento Base	1 167,00 €
233	Vencimento Base	1 811,00 €
234	Vencimento Base	1 811,00 €
235	Vencimento Base	1 811,00 €
236	Vencimento Base	1 811,00 €
237	Vencimento Base	1 811,00 €
238	Vencimento Base	1 811,00 €
239	Vencimento Base	1 811,00 €
240	Vencimento Base	7 257,10 €
241	Vencimento Base	1 423,00 €
242	Vencimento Base	1 423,00 €
243	Vencimento Base	1 754,00 €
244	Vencimento Base	1 893,00 €
245	Vencimento Base	1 505,50 €
246	Vencimento Base	1 423,00 €
247	Vencimento Base	1 423,00 €
248	Vencimento Base	1 423,00 €
249	Vencimento Base	1 423,00 €
250	Vencimento Base	1 423,00 €
251	Vencimento Base	1 423,00 €
252	Vencimento Base	1 423,00 €
253	Vencimento Base	1 811,00 €
254	Vencimento Base	1 811,00 €
255	Vencimento Base	1 423,00 €
256	Vencimento Base	1 423,00 €
257	Vencimento Base	2 565,50 €
258	Vencimento Base	1 423,00 €
259	Vencimento Base	1 423,00 €

Sata Internacional - 2.6 Vencimento Base*

Colaborador	Rubrica Salarial	Valor
260	Vencimento Base	1 026,20 €
261	Vencimento Base	1 423,00 €
262	Vencimento Base	1 423,00 €
263	Vencimento Base	2 800,00 €
264	Vencimento Base	3 100,00 €
265	Vencimento Base	1 167,00 €

266	Vencimento Base	1 167,00 €
267	Vencimento Base	1 167,00 €
268	Vencimento Base	1 167,00 €
269	Vencimento Base	1 167,00 €
270	Vencimento Base	1 754,00 €
271	Vencimento Base	1 811,00 €
272	Vencimento Base	1 811,00 €
273	Vencimento Base	1 811,00 €
274	Vencimento Base	1 811,00 €
275	Vencimento Base	1 811,00 €
276	Vencimento Base	1 811,00 €
277	Vencimento Base	1 811,00 €
278	Vencimento Base	5 442,82 €
279	Vencimento Base	1 167,00 €
280	Vencimento Base	1 505,50 €
281	Vencimento Base	1 505,50 €
282	Vencimento Base	2 100,00 €
283	Vencimento Base	1 637,00 €
284	Vencimento Base	7 257,10 €
285	Vencimento Base	1 167,00 €
286	Vencimento Base	1 167,00 €
287	Vencimento Base	1 637,00 €
288	Vencimento Base	1 167,00 €
289	Vencimento Base	1 167,00 €
290	Vencimento Base	1 167,00 €
291	Vencimento Base	1 167,00 €
292	Vencimento Base	7 257,10 €
293	Vencimento Base	1 167,00 €
294	Vencimento Base	1 505,50 €
295	Vencimento Base	1 811,00 €
296	Vencimento Base	1 811,00 €
297	Vencimento Base	1 811,00 €
298	Vencimento Base	7 257,10 €
299	Vencimento Base	1 811,00 €
300	Vencimento Base	1 811,00 €
301	Vencimento Base	7 257,10 €
302	Vencimento Base	1 811,00 €
303	Vencimento Base	1 811,00 €
304	Vencimento Base	1 811,00 €
305	Vencimento Base	7 257,10 €
306	Vencimento Base	1 754,00 €
307	Vencimento Base	1 644,00 €
308	Vencimento Base	962,50 €
309	Vencimento Base	1 811,00 €
310	Vencimento Base	1 811,00 €
311	Vencimento Base	1 811,00 €
312	Vencimento Base	1 811,00 €
313	Vencimento Base	1 754,00 €
314	Vencimento Base	1 811,00 €
315	Vencimento Base	1 754,00 €
316	Vencimento Base	1 811,00 €
317	Vencimento Base	1 811,00 €
318	Vencimento Base	1 811,00 €
319	Vencimento Base	1 811,00 €
320	Vencimento Base	1 811,00 €
321	Vencimento Base	1 811,00 €
322	Vencimento Base	1 754,00 €
323	Vencimento Base	1 811,00 €
324	Vencimento Base	1 167,00 €

Sata Internacional - 2.6 Vencimento Base*

Colaborador	Rubrica Salarial	Valor
325	Vencimento Base	1 505,50 €
326	Vencimento Base	1 754,00 €
327	Vencimento Base	1 754,00 €
328	Vencimento Base	5 442,82 €
329	Vencimento Base	7 257,10 €
330	Vencimento Base	7 257,10 €
331	Vencimento Base	2 800,00 €
332	Vencimento Base	2 900,00 €

333	Vencimento Base	1 637,00 €
334	Vencimento Base	1 167,00 €
335	Vencimento Base	1 167,00 €
336	Vencimento Base	1 167,00 €
337	Vencimento Base	1 167,00 €
338	Vencimento Base	962,50 €
339	Vencimento Base	962,50 €
340	Vencimento Base	2 324,50 €
341	Vencimento Base	2 324,50 €
342	Vencimento Base	1 423,00 €
343	Vencimento Base	1 167,00 €
344	Vencimento Base	1 893,00 €
345	Vencimento Base	2 324,50 €
346	Vencimento Base	1 167,00 €
347	Vencimento Base	1 167,00 €
348	Vencimento Base	1 167,00 €
349	Vencimento Base	7 257,10 €
350	Vencimento Base	1 637,00 €
351	Vencimento Base	1 637,00 €
352	Vencimento Base	1 167,00 €
353	Vencimento Base	1 167,00 €
354	Vencimento Base	1 167,00 €
355	Vencimento Base	1 505,50 €
356	Vencimento Base	1 167,00 €
357	Vencimento Base	1 167,00 €
358	Vencimento Base	1 637,00 €
359	Vencimento Base	1 167,00 €
360	Vencimento Base	1 167,00 €
361	Vencimento Base	1 423,00 €
362	Vencimento Base	1 167,00 €
363	Vencimento Base	1 167,00 €
364	Vencimento Base	1 505,50 €
365	Vencimento Base	1 423,00 €
366	Vencimento Base	2 400,00 €
367	Vencimento Base	2 300,00 €
368	Vencimento Base	2 300,00 €
369	Vencimento Base	2 300,00 €
370	Vencimento Base	2 300,00 €
371	Vencimento Base	1 754,00 €
372	Vencimento Base	1 754,00 €
373	Vencimento Base	1 546,00 €
374	Vencimento Base	1 754,00 €
375	Vencimento Base	1 754,00 €
376	Vencimento Base	1 754,00 €
377	Vencimento Base	1 754,00 €
378	Vencimento Base	1 754,00 €
379	Vencimento Base	1 754,00 €
380	Vencimento Base	1 754,00 €
381	Vencimento Base	1 754,00 €
382	Vencimento Base	1 644,00 €
383	Vencimento Base	1 754,00 €
384	Vencimento Base	1 644,00 €
385	Vencimento Base	1 754,00 €
386	Vencimento Base	1 754,00 €
387	Vencimento Base	1 644,00 €
388	Vencimento Base	1 754,00 €
389	Vencimento Base	1 754,00 €

Sata Internacional - 2.6 Vencimento Base*

Colaborador	Rubrica Salarial	Valor
390	Vencimento Base	1 546,00 €
391	Vencimento Base	7 257,10 €
392	Vencimento Base	1 893,00 €
393	Vencimento Base	2 848,00 €
394	Vencimento Base	2 324,50 €
395	Vencimento Base	962,50 €
396	Vencimento Base	1 167,00 €
397	Vencimento Base	1 167,00 €
398	Vencimento Base	1 505,50 €
399	Vencimento Base	2 848,00 €

400	Vencimento Base	2 800,00 €
401	Vencimento Base	1 893,00 €
402	Vencimento Base	1 108,00 €
403	Vencimento Base	1 423,00 €
404	Vencimento Base	1 210,00 €
405	Vencimento Base	1 108,00 €
406	Vencimento Base	1 108,00 €
407	Vencimento Base	1 167,00 €
408	Vencimento Base	2 324,50 €
409	Vencimento Base	1 108,00 €
410	Vencimento Base	1 644,00 €
411	Vencimento Base	1 644,00 €
412	Vencimento Base	1 210,00 €
413	Vencimento Base	1 644,00 €
414	Vencimento Base	7 257,10 €
415	Vencimento Base	7 257,10 €
416	Vencimento Base	7 257,10 €
417	Vencimento Base	7 257,10 €
418	Vencimento Base	2 324,50 €
419	Vencimento Base	7 257,10 €
420	Vencimento Base	1 505,50 €
421	Vencimento Base	7 257,10 €
422	Vencimento Base	1 505,50 €
423	Vencimento Base	1 108,00 €
424	Vencimento Base	1 108,00 €
425	Vencimento Base	1 167,00 €
426	Vencimento Base	1 108,00 €
427	Vencimento Base	1 108,00 €
428	Vencimento Base	1 108,00 €
429	Vencimento Base	1 893,00 €
430	Vencimento Base	1 108,00 €
431	Vencimento Base	962,50 €
432	Vencimento Base	1 108,00 €
433	Vencimento Base	1 167,00 €
434	Vencimento Base	1 108,00 €
435	Vencimento Base	1 505,50 €
436	Vencimento Base	1 108,00 €
437	Vencimento Base	1 108,00 €
438	Vencimento Base	962,50 €
439	Vencimento Base	1 108,00 €
440	Vencimento Base	1 108,00 €
441	Vencimento Base	1 108,00 €
442	Vencimento Base	1 108,00 €
443	Vencimento Base	1 108,00 €
444	Vencimento Base	1 108,00 €
445	Vencimento Base	1 108,00 €
446	Vencimento Base	962,50 €
447	Vencimento Base	1 108,00 €
448	Vencimento Base	1 108,00 €
449	Vencimento Base	1 108,00 €
450	Vencimento Base	1 108,00 €
451	Vencimento Base	1 108,00 €
452	Vencimento Base	5 442,82 €
453	Vencimento Base	1 644,00 €
454	Vencimento Base	1 108,00 €

Sata Internacional - 2.6 Vencimento Base*

Colaborador	Rubrica Salarial	Valor
455	Vencimento Base	1 108,00 €
456	Vencimento Base	1 637,00 €
457	Vencimento Base	1 108,00 €
458	Vencimento Base	7 257,10 €
459	Vencimento Base	1 546,00 €
460	Vencimento Base	1 108,00 €
461	Vencimento Base	1 395,50 €
462	Vencimento Base	962,50 €
463	Vencimento Base	1 893,00 €
464	Vencimento Base	1 637,00 €
465	Vencimento Base	1 296,00 €
466	Vencimento Base	2 100,00 €

467	Vencimento Base	1 505,50 €
468	Vencimento Base	962,50 €
469	Vencimento Base	962,50 €
470	Vencimento Base	5 442,82 €
471	Vencimento Base	962,50 €
472	Vencimento Base	1 108,00 €
473	Vencimento Base	962,50 €
474	Vencimento Base	962,50 €
475	Vencimento Base	962,50 €
476	Vencimento Base	962,50 €
477	Vencimento Base	962,50 €
478	Vencimento Base	1 167,00 €
479	Vencimento Base	1 546,00 €
480	Vencimento Base	7 257,10 €
481	Vencimento Base	1 637,00 €
482	Vencimento Base	1 505,50 €
483	Vencimento Base	1 505,50 €
484	Vencimento Base	962,50 €
485	Vencimento Base	962,50 €
486	Vencimento Base	962,50 €
487	Vencimento Base	1 108,00 €
488	Vencimento Base	1 546,00 €
489	Vencimento Base	1 210,00 €
490	Vencimento Base	1 546,00 €
491	Vencimento Base	1 546,00 €
492	Vencimento Base	1 210,00 €
493	Vencimento Base	1 210,00 €
494	Vencimento Base	1 210,00 €
495	Vencimento Base	1 210,00 €
496	Vencimento Base	5 442,82 €
497	Vencimento Base	5 442,82 €
498	Vencimento Base	1 210,00 €
499	Vencimento Base	1 210,00 €
500	Vencimento Base	1 210,00 €
501	Vencimento Base	1 210,00 €
502	Vencimento Base	1 210,00 €
503	Vencimento Base	962,50 €
504	Vencimento Base	962,50 €
505	Vencimento Base	962,50 €
506	Vencimento Base	962,50 €
507	Vencimento Base	1 296,00 €
508	Vencimento Base	1 296,00 €
509	Vencimento Base	962,50 €
510	Vencimento Base	962,50 €
511	Vencimento Base	962,50 €
512	Vencimento Base	5 442,82 €
513	Vencimento Base	1 210,00 €
514	Vencimento Base	1 210,00 €
515	Vencimento Base	1 210,00 €
516	Vencimento Base	1 210,00 €
517	Vencimento Base	5 442,82 €
518	Vencimento Base	5 442,82 €
519	Vencimento Base	740,25 €

Sata Internacional - 2.6 Vencimento Base*

Colaborador	Rubrica Salarial	Valor
520	Vencimento Base	962,50 €
521	Vencimento Base	962,50 €
522	Vencimento Base	962,50 €
523	Vencimento Base	962,50 €
524	Vencimento Base	1 210,00 €
525	Vencimento Base	1 210,00 €
526	Vencimento Base	1 210,00 €
527	Vencimento Base	1 210,00 €
528	Vencimento Base	5 442,82 €
529	Vencimento Base	5 442,82 €
530	Vencimento Base	1 210,00 €
531	Vencimento Base	2 056,50 €
532	Vencimento Base	962,50 €
533	Vencimento Base	962,50 €

534	Vencimento Base	962,50 €
535	Vencimento Base	761,00 €
536	Vencimento Base	962,50 €
537	Vencimento Base	1 210,00 €
538	Vencimento Base	1 210,00 €
539	Vencimento Base	1 210,00 €
540	Vencimento Base	1 210,00 €
541	Vencimento Base	1 210,00 €
542	Vencimento Base	1 210,00 €
543	Vencimento Base	1 210,00 €
544	Vencimento Base	1 210,00 €
545	Vencimento Base	1 210,00 €
546	Vencimento Base	1 210,00 €
547	Vencimento Base	1 210,00 €
548	Vencimento Base	1 200,00 €
549	Vencimento Base	1 200,00 €
550	Vencimento Base	5 442,82 €
551	Vencimento Base	5 442,82 €
552	Vencimento Base	5 442,82 €
553	Vencimento Base	740,25 €
554	Vencimento Base	2 056,50 €
555	Vencimento Base	1 505,50 €
556	Vencimento Base	5 442,82 €
557	Vencimento Base	5 442,82 €
558	Vencimento Base	5 442,82 €
559	Vencimento Base	1 637,00 €
560	Vencimento Base	5 442,82 €
561	Vencimento Base	5 442,82 €
562	Vencimento Base	5 442,82 €
563	Vencimento Base	5 442,82 €
564	Vencimento Base	5 442,82 €
565	Vencimento Base	5 442,82 €
566	Vencimento Base	5 442,82 €
567	Vencimento Base	3 628,55 €
568	Vencimento Base	1 296,00 €
569	Vencimento Base	5 442,82 €
570	Vencimento Base	3 628,55 €
571	Vencimento Base	5 442,82 €
572	Vencimento Base	1 637,00 €
573	Vencimento Base	3 628,55 €
574	Vencimento Base	5 442,82 €
575	Vencimento Base	1 505,50 €
576	Vencimento Base	1 296,00 €
577	Vencimento Base	5 442,82 €
578	Vencimento Base	3 628,55 €
579	Vencimento Base	3 628,55 €
580	Vencimento Base	5 442,82 €
581	Vencimento Base	1 505,50 €
582	Vencimento Base	1 505,50 €
583	Vencimento Base	1 505,50 €
584	Vencimento Base	1 505,50 €

Sata Internacional - 2.6 Vencimento Base*

Colaborador	Rubrica Salarial	Valor
585	Vencimento Base	1 893,00 €
586	Vencimento Base	740,25 €
587	Vencimento Base	740,25 €
588	Vencimento Base	740,25 €
589	Vencimento Base	1 505,50 €
590	Vencimento Base	740,25 €
591	Vencimento Base	740,25 €
592	Vencimento Base	740,25 €
593	Vencimento Base	2 056,50 €
594	Vencimento Base	740,25 €
595	Vencimento Base	740,25 €
596	Vencimento Base	740,25 €
597	Vencimento Base	740,25 €
598	Vencimento Base	740,25 €
599	Vencimento Base	740,25 €
600	Vencimento Base	740,25 €

601	Vencimento Base	740,25 €
602	Vencimento Base	740,25 €
603	Vencimento Base	740,25 €
604	Vencimento Base	740,25 €
605	Vencimento Base	740,25 €
606	Vencimento Base	740,25 €
607	Vencimento Base	740,25 €
608	Vencimento Base	740,25 €
609	Vencimento Base	740,25 €
610	Vencimento Base	1 108,00 €
611	Vencimento Base	740,25 €
612	Vencimento Base	1 505,50 €
613	Vencimento Base	5 442,82 €
614	Vencimento Base	5 442,82 €
615	Vencimento Base	5 442,82 €
616	Vencimento Base	1 505,50 €
617	Vencimento Base	740,25 €
618	Vencimento Base	740,25 €
619	Vencimento Base	740,25 €
620	Vencimento Base	740,25 €
621	Vencimento Base	740,25 €
622	Vencimento Base	740,25 €
623	Vencimento Base	740,25 €
624	Vencimento Base	740,25 €
625	Vencimento Base	740,25 €
626	Vencimento Base	5 442,82 €
627	Vencimento Base	5 442,82 €
628	Vencimento Base	5 442,82 €

** Não inclui Estagiários*

Organograma Geral
SATA Internacional -
Azores Airlines

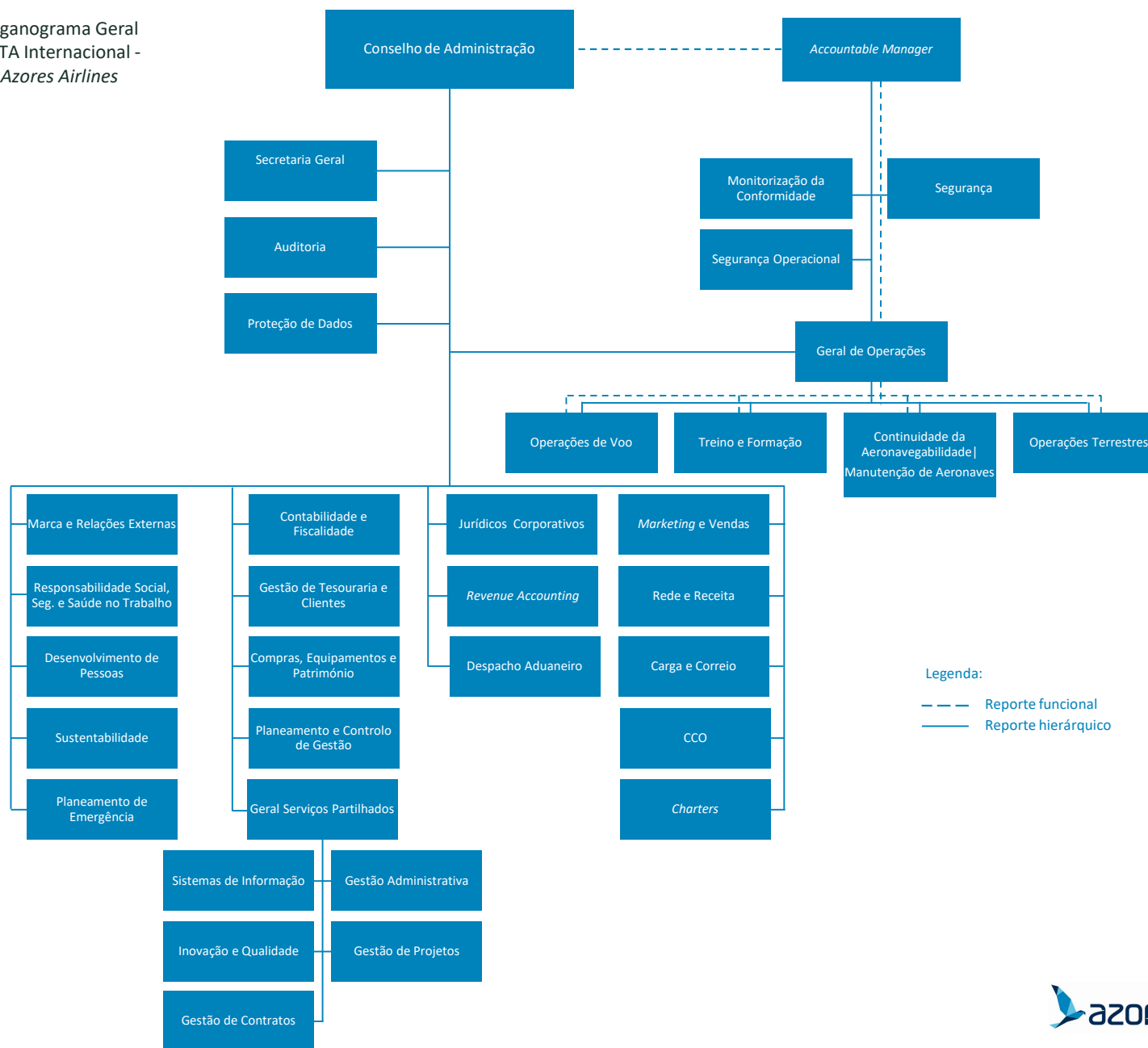

Sata Aeródromos - Recursos humanos 30 abril de 2022	
Tipo de vínculo	N.º RH
2.1 Contratos a termo	3
2.2 Contratos sem termo	24
2.3 Estagiários	0
2.4 Programas ocupacionais	0
Total	27

Sata Aeródromos - 2.5 Categorias profissionais	
Categoria	N.º RH
Assistente Administrativo	1
Técnico Organização Administrativa	3
Tecnico Qualificado	1
Tecnico Superior	1
Tecnico Superior Especialista	1
TOA/AITA	20

Sata Aeródromos - 2.5 Funções	
Função	N.º RH
Administrativa	1
Agente de Tráfego de Aeródromo	17
Coordenador do Aeródromo da Graciosa	1
Coordenador do Aeródromo do Corvo	1
Coordenador do Aeródromo do Pico	1
Coordenadora do Aeródromo de S. Jorge	1
Coordenadora do Booking Office	1
Diretor de Aeródromos	1
Gestor de Segurança	1
Servente de Limpeza	1
Técnico de Gestão Operacional	1

Sata Aeródromos - 2.6 Vencimiento Base

Colaborador	Rubrica Salarial	Valor
1	Vencimiento Base	1 505,50 €
2	Vencimiento Base	1 349,00 €
3	Vencimiento Base	1 349,00 €
4	Vencimiento Base	1 167,00 €
5	Vencimiento Base	1 349,00 €
6	Vencimiento Base	1 349,00 €
7	Vencimiento Base	1 349,00 €
8	Vencimiento Base	3 238,00 €
9	Vencimiento Base	1 505,50 €
10	Vencimiento Base	1 637,00 €
11	Vencimiento Base	629,70 €
12	Vencimiento Base	1 505,50 €
13	Vencimiento Base	1 094,00 €
14	Vencimiento Base	1 094,00 €
15	Vencimiento Base	1 094,00 €
16	Vencimiento Base	1 094,00 €
17	Vencimiento Base	962,50 €
18	Vencimiento Base	1 893,00 €
19	Vencimiento Base	846,00 €
20	Vencimiento Base	846,00 €
21	Vencimiento Base	846,00 €
22	Vencimiento Base	846,00 €
23	Vencimiento Base	846,00 €
24	Vencimiento Base	846,00 €
25	Vencimiento Base	795,00 €
26	Vencimiento Base	795,00 €
27	Vencimiento Base	795,00 €

Organograma Geral
SATA Gestão de Aeródromos

