



REGIÃO AUTÓNOMA DOS AÇORES  
Secretaria Regional das Finanças, Planeamento e Administração Pública

Sua Excelência O Presidente da  
Assembleia Legislativa da Região  
Autónoma dos Açores  
Rua Marcelino Lima 9901- 858 Horta

S/Referência	S/Comunicação	N/Referência	Data
S/2344/2023	07/09/2023	Sai-AP/2023/201	10/10/2023

**ASSUNTO:** Requerimento n.º 710/XII (BE) – “Manutenção dos percursos pedestres na ilha das Flores”, apresentado pelos Senhores Deputados António Lima e Alexandra Manes, do Grupo Parlamentar do Bloco de Esquerda

Em resposta às questões colocadas no requerimento referido em epígrafe, subscrito pelos Senhores Deputados António Lima e Alexandra Manes, do Grupo Parlamentar do Bloco de Esquerda, cumpre-me informar V. Ex<sup>a</sup>. do seguinte:

**1 – Tem o Governo Regional conhecimento do estado negligente em que se encontra o percurso pedestre “a Grande Rota das Flores”?**

O Governo Regional desenvolve ações de monitorização da rede de percursos pedestres, tendo realizado no presente ano 10 ações de monitorização à rede de percursos da ilha das Flores. Importa referir que o percurso GR01 FLO foi encerrado no portal oficial da rede de percursos pedestres “trails.visitazores.com”, no dia 30 de março de 2023, devido a problemas de circulação e segurança, decorrentes da erosão causada pela drenagem de águas pluviais, bem como à ocorrência de queda de árvores e de derrocadas, tendo sido reaberta, no dia 19 de junho de 2023, após a comunicação da conclusão dos trabalhos realizados pelo Serviço de Ambiente e Alterações Climáticas da ilha das Flores.



**2 – Para quando estão previstas ações de limpeza e manutenção na “Grande Rota das Flores” e nos restantes percursos pedestres da ilha das Flores?**

A rede de percursos pedestres da ilha das Flores desenvolve-se dentro dos limites territoriais das áreas protegidas que integram o Parque Natural da ilha das Flores.

O Núcleo de Apoio às Atividades de Turismo de Natureza da Direção Regional do Turismo realizou, na semana de 11 a 15 de setembro, efetuou trabalhos de manutenção ao nível da sinalética da rede de percursos pedestres da ilha das Flores.

**3 – Que entidade(s) se encontra(m) a realizar a manutenção, conservação e limpeza dos percursos pedestres da ilha das Flores?**

Para além do referido na resposta à questão anterior, clarifica-se que o Governo Regional colabora de forma atuante e em estreita articulação com as demais entidades, dentro das suas competências e áreas de atuação, no sentido de garantir a qualidade da rede de percursos pedestres, quer ao nível da segurança, quer ao nível da fruição turística.

**Em anexo, junta-se os seguintes documentos:**

**- O último relatório semestral realizado pela Comissão de Acompanhamento referente aos Percursos Pedestres da ilha das Flores;**

No âmbito da Comissão de Acompanhamento de Percursos Pedestres (CAPP) é efetuado uma análise do estado de conservação da rede de percursos pedestres a nível regional e não a nível de ilha.

Neste sentido, anexa-se a apresentação da última reunião da CAPP, realizada no dia 7 de junho de 2023, em que se destaca, no número 1 da ordem de trabalhos, o ponto de situação relativamente ao estado de conservação da Rede Regional de Percursos Pedestres, que inclui a rede de percursos pedestres da ilha das Flores.

**- Contrato(s) de manutenção, conservação e limpeza dos percursos pedestres na ilha das Flores.**

Não foram celebrados, no presente ano, contratos de manutenção, conservação e limpeza dos percursos pedestres na ilha das Flores, por parte do Governo Regional.



REGIÃO AUTÓNOMA DOS AÇORES  
Secretaria Regional das Finanças, Planeamento e Administração Pública

Com os melhores cumprimentos,

O Secretário Regional das Finanças, Planeamento e Administração Pública

Assinado por: **Duarte Nuno d'Ávila Martins  
de Freitas**  
Data: 2023.10.10 14:37:43+00'00'



Núcleo de Apoio às Atividades  
de Turismo de Natureza

# REUNIÃO CAPP

Junho 2023







## Ordem de Trabalhos

- Ponto de Situação relativamente ao estado de conservação da Rede Regional de Percursos Pedestres;
- Apresentação de novas propostas de percursos a homologar;
- Sistema de Classificação de trilhos
- MONITRAILS;
- Azores Trails Fest 2023
- Outros assuntos.





# ESTADO DE CONSERVAÇÃO DA REDE REGIONAL DE PERCURSOS PEDESTRES



Reunião CAPP  
Junho 2023

# ESTADO DE CONSERVAÇÃO DA REDE REGIONAL DE PERCURSOS PEDESTRES

PERCURSOS PEDESTRES ENCERRADOS A 01/06/2023				
Ilha	PR's	GR's	Código	Motivo
Santa Maria				
São Miguel	6		PR01 SMI	Instabilidade Falésia Costeira
			PRC 36SMI	Conflito com privado
			PRC 38 SMI	Instabilidade de margem de linha de água
			PR41 SMI	Instabilidade falésia/Derrocadas
			PR42 SMI	Instabilidade falésia/Derrocadas
			PRC 43 SMI	Obras miradouro + instabilidade talude*
Terceira	2		PR02 TER	Instabilidade margem de linha de água   Alteração do traçado   Abertura junho
			PRC8TER	Instabilidade talude   Alteração do traçado   Abertura junho
Graciosa				
S. Jorge	2	0	PR03 SJO	Derrocada Ginjal/Lourais Instabilidade taludes – Parecer LREC
		1	GR01 SJO	
Pico				
Faial				
Flores	0	1	GR01 FLO	Queda de árvores/drenagens
Corvo				
<b>Total</b>	<b>10</b>	<b>2</b>		



## o Instabilidade de Taludes PR03SJO

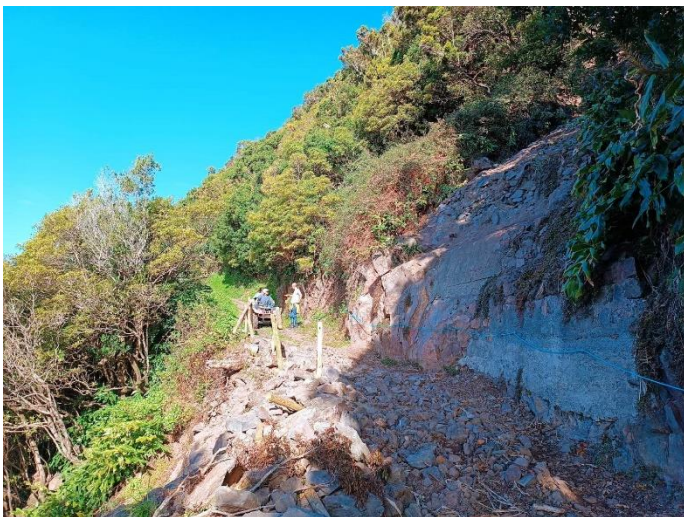



## ESTADO DE CONSERVAÇÃO DA REDE REGIONAL DE PERCURSOS PEDESTRES



o Instabilidade de taludes



# TRABALHOS DESENVOLVIDOS PELO NAATN

- Reforço/manutenção da sinalética na rede de percursos pedestres



# TRABALHOS DESENVOLVIDOS PELO NAATN

- Apoio à implementação dos Trilhos: Fajã do Mar (SMG); Pico Longo (SMG); Pico da Praia (SMG); Cedros (FAI); Baías da Agualva (TER); Relheiras de São Brás); Caminhos do Burro Sul (PIC).





# TRABALHOS DESENVOLVIDOS PELO NAATN

- o Inauguração dos Percursos Pedestres PR04GRA e PRC05 GRA





# TRABALHOS DESENVOLVIDOS PELO NAATN

## o Festival Reservas da Biosfera (GRA | SJO | FLO)

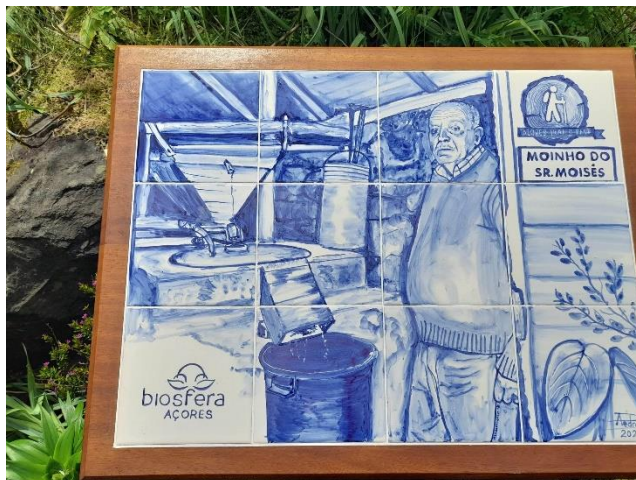

# TRABALHOS DESENVOLVIDOS PELO NAATN

- Ação de capacitação e formação NAATN.

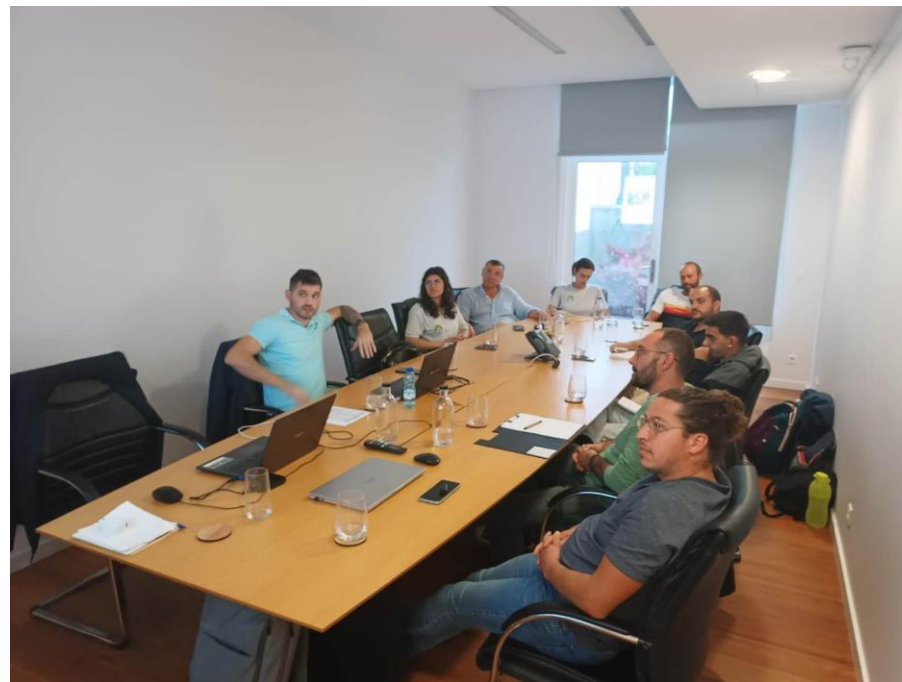





# PROPOSTAS DE HOMOLOGAÇÃO



Reunião CAPP  
Junho 2023



**PR 17 PIC**  
**QUINTAS E RIBEIRAS**  
PROPOSTA DE ALTERAÇÃO

PEDRO SILVA – TÉCNICO SUPERIOR DE DESPORTO –MUNICÍPIO DAS LAJES DO PICO  
PONTA DELGADA 7 DE JUNHO 2023







O Município das Lajes do Pico, desde 2009, promove, mantém e dinamiza uma rede de trilhos pedestres





A primeira versão deste percurso foi aprovada em comissão regional em dezembro 2010.

Foi atribuído o indicativo PR 17 PIC



Um estaleiro de obra fez com que fosse encerrado temporariamente

Depois de finalizada a obra foi feita nova proposta com alteração de percurso para redução da % de alcatrão





Propomos:

Percurso linear com início na Ribeira Seca e  
fim no Miradouro do Arrife

Extensão aproximada 9,5 km



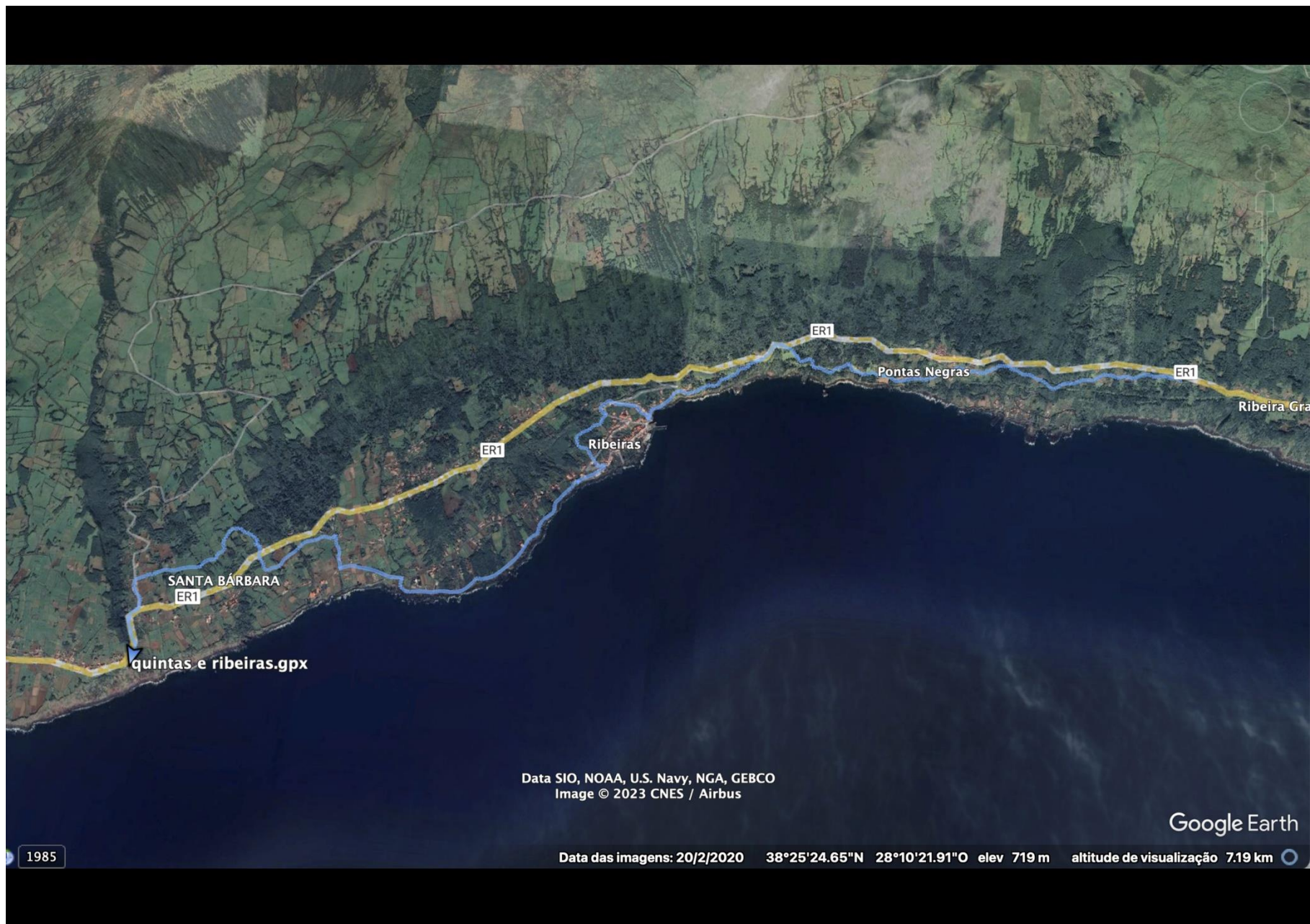







Primeira parte, cerca de 4,3 km

Caminho do concelho – anterior a 1943

Ribeiras, pontes, ruína, vigia da baleia, quintas e vinhas





Segunda parte  
O centro

Piscina Municipal, Igreja Paroquial, Casas dos Botes  
Capela Espirito Santo, Super-mercado, Balneários, WC, MB  
Transportes públicos, wi-fi gratuito, etc





Terceira parte

Fajã lávica de Santa Cruz  
50% em terra batida e 50% em canaças.  
Arriba Fóssil, Vulcão do Topo, poço de maré,  
Zona Balnear de entre-os-ilhéus, wc





Termina no Miradouro do Arrife

Junto a restaurante, parque estacionamento,  
possibilidade de transportes públicos.





Embora encerrado há alguns anos, o Município das Lajes do Pico, em colaboração com a Junta de Freguesia das Ribeiras tem realizado atividades pontuais no PR 17 PIC





Obrigado





**Nome:** GR Nordeste

**Proponente:** DRTur/C. M. Nordeste;

**Extensão:** 53 km

**Forma:** linear

**Área Protegida:**

APGHE da Tronqueira e Planalto dos Graminhais\*



# PROPOSTAS DE HOMOLOGAÇÃO

GR Nordeste

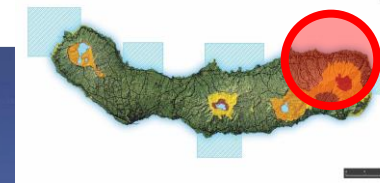

Reunião CAPP  
Junho 2023





# PROPOSTAS DE HOMOLOGAÇÃO

## GR Nordeste

### Pontos de Interesse

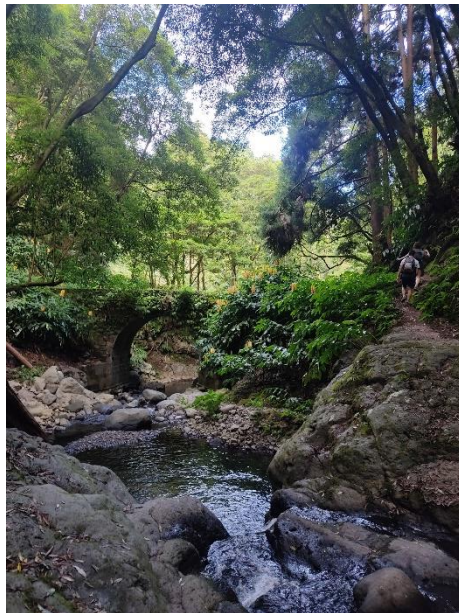

Reunião CAPP  
Junho 2023





# PROPOSTAS DE HOMOLOGAÇÃO



Reunião CAPP  
Junho 2023









# PROPOSTAS DE HOMOLOGAÇÃO

## Pico da Areia

**Nome:** Pico da Areia

**Proponente:** DRTur

**Extensão:** 7,1 km

**Duração:** 2h30

**Forma:** linear

**Área Protegida:**  
Paisagem Protegida

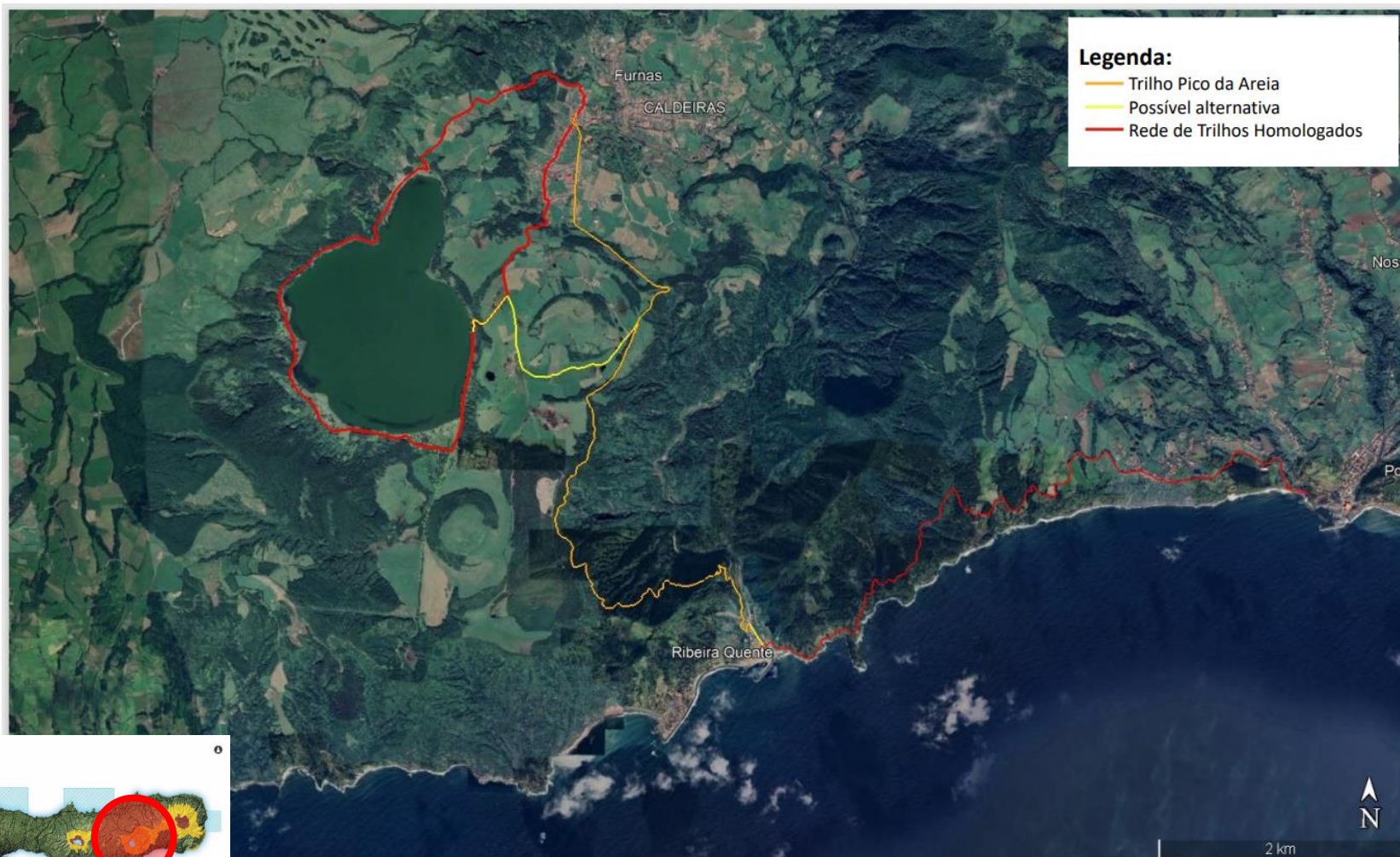

Reunião CAPP  
Junho 2023





## Pontos de Interesse



# PROPOSTAS DE HOMOLOGAÇÃO

## Pico da Areia

Reunião CAPP  
Junho 2023





## DELIBERAÇÃO



Aprovado



Não aprovado



# PROPOSTAS DE HOMOLOGAÇÃO

## Quintas e Ribeiras



Reunião CAPP  
Junho 2023

## DELIBERAÇÃO



Aprovado



Não aprovado

# PROPOSTAS DE HOMOLOGAÇÃO

## GR Nordeste

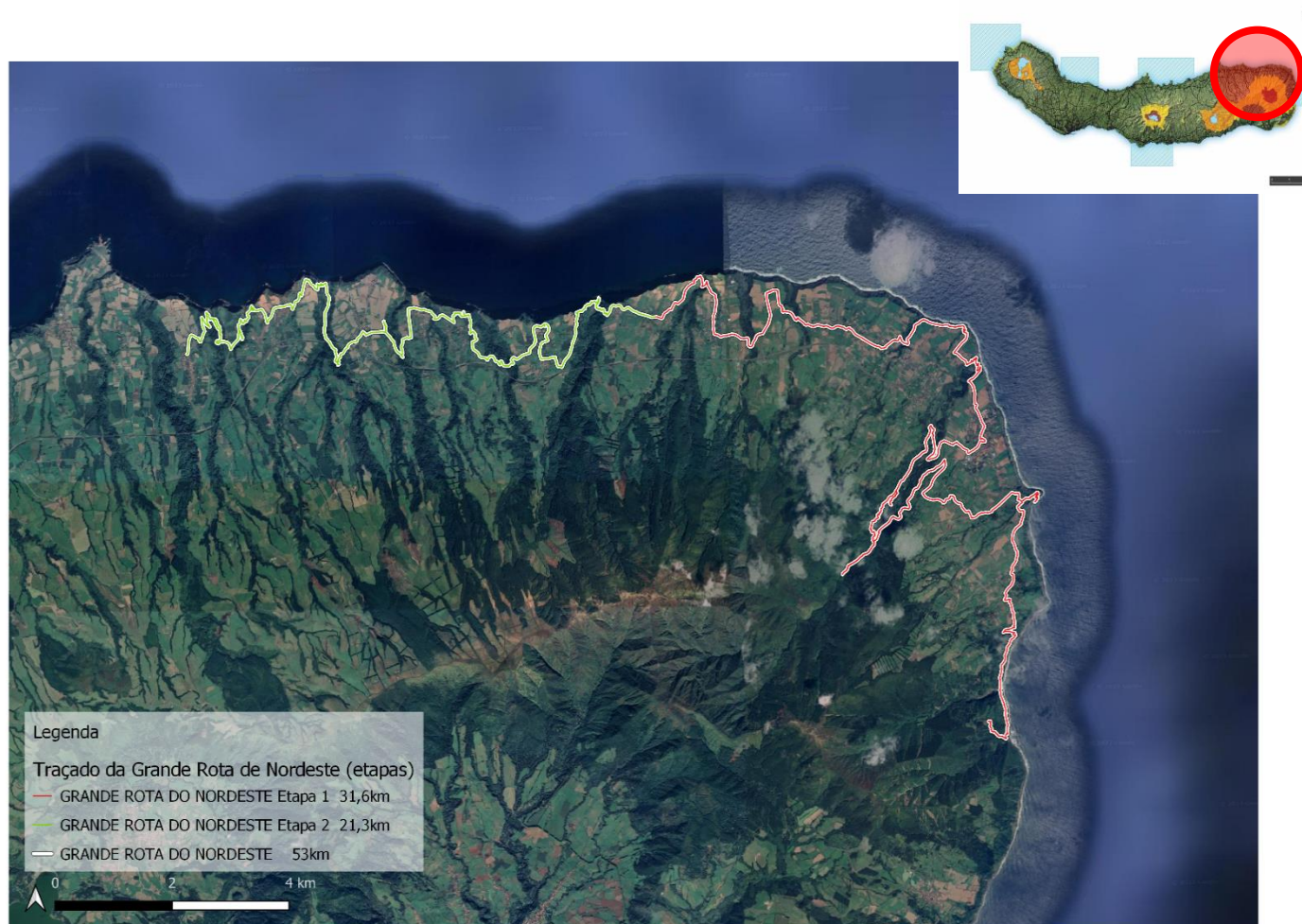





# PROPOSTAS DE HOMOLOGAÇÃO

## Pico da Areia

### DELIBERAÇÃO



Aprovado



Não aprovado

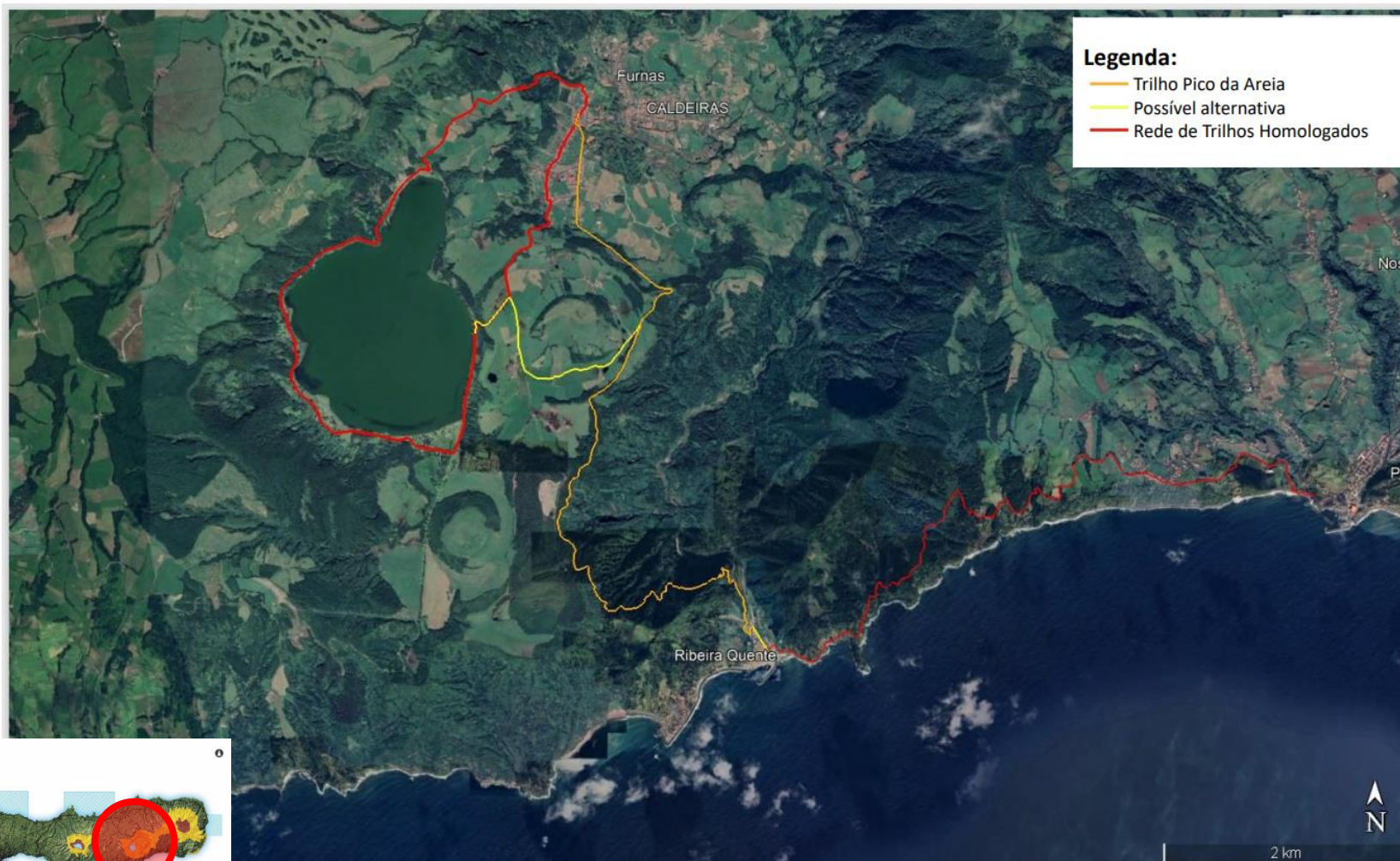

Reunião CAPP  
Junho 2023



# SISTEMA DE CLASSIFICAÇÃO DE PERCURSOS PEDESTRES



Reunião CAPP  
Junho 2023



# SISTEMA DE CLASSIFICAÇÃO DE PERCURSOS PEDESTRES

○ Características Técnicas



Ponderação:

= 35% | 40%

○ Valores intrínsecos



= 35% | 50%

○ Gestão



= 30% | 10%



# SISTEMA DE CLASSIFICAÇÃO DE PERCURSOS PEDESTRES

## Caraterísticas Técnicas

○ Piso



○ Extensão



○ Forma



○ Conectividade



○ Acessibilidade



○ Serviços





# SISTEMA DE CLASSIFICAÇÃO DE PERCURSOS PEDESTRES

## Valores Intrínsecos

○ Flora



○ Fauna



○ Geodiversidade



○ Cultura



○ Paisagem



○ Associação com outras ATN?





# SISTEMA DE CLASSIFICAÇÃO DE PERCURSOS PEDESTRES

## Gestão

o Regime Propriedade



o Segurança



o Manutenção







# SISTEMA DE CLASSIFICAÇÃO DE PERCURSOS PEDESTRES

## Caraterísticas Técnicas | Piso

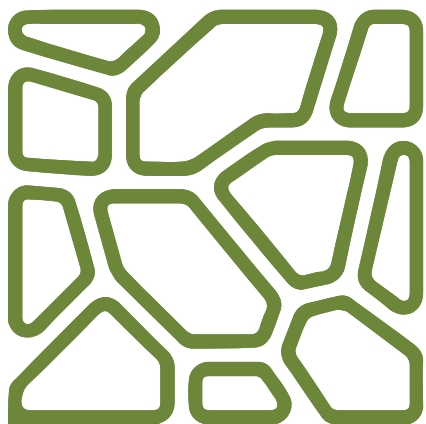

Valoração	Nota Descritiva
1	O percurso apresenta uma extensão > a 30% do seu traçado em asfalto.
3	O percurso desenvolve-se maioritariamente em caminhos rurais de terra batida ou empedrados (> 60% da sua extensão) e apresenta uma extensão < a 30% do seu traçado em asfalto.
5	O percurso desenvolve-se maioritariamente por caminhos de pé posto (> 60% da sua extensão) e apresenta uma extensão < a 20% do seu traçado em asfalto.





# SISTEMA DE CLASSIFICAÇÃO DE PERCURSOS PEDESTRES

## Caraterísticas Técnicas | Extensão



### Valoração Nota Descritiva

1	O percurso apresenta uma extensão < a 3 km
3	O percurso apresenta uma extensão > a 3 km e < a 8 km
5	O percurso apresenta uma extensão > a 8 km





# SISTEMA DE CLASSIFICAÇÃO DE PERCURSOS PEDESTRES

## Caraterísticas Técnicas | Conectividade



Valoração	Nota Descritiva
1	Percurso pedestre isolado e sem possibilidade de ligação com outros trilhos ou percursos pedestres nas proximidades ( $> 3\text{km}$ ).
3	O percurso pedestre tem possibilidade de ligação com outros trilhos nas proximidades, mas que ainda não se encontram homologados ( $< 3\text{ km}$ ).
5	O percurso tem ligação com outros percursos pedestres homologados, ou localiza-se nas suas proximidades ( $< 3\text{ km}$ ).





# SISTEMA DE CLASSIFICAÇÃO DE PERCURSOS PEDESTRES

## Caraterísticas Técnicas | Forma



Valoração	Nota Descritiva
1	O percurso apresenta linear de “ida e volta”.
3	O percurso apresenta forma Mista ou Linear.
5	O percurso apresenta forma Circular.





# SISTEMA DE CLASSIFICAÇÃO DE PERCURSOS PEDESTRES

## Caraterísticas Técnicas | Acessibilidade



Valoração	Nota Descritiva
1	A acessibilidade ao percurso é realizada através de rede viária secundária e/ou caminhos de acesso difícil a viaturas ligeiras.
3	O percurso apresenta boas acessibilidades através de redes viárias secundárias, no entanto não apresenta infraestruturas de apoio nas imediações do início/fim percurso, como parques de estacionamento.
5	O percurso apresenta boas acessibilidades, através de redes viárias principais (regional/municipal), com infraestruturas de apoio nas imediações do início/fim percurso, como parques de estacionamento e/ou paragens de autocarros.

# SISTEMA DE CLASSIFICAÇÃO DE PERCURSOS PEDESTRES

## Caraterísticas Técnicas | Serviços



Valoração	Nota Descritiva
1	Não existem serviços associados ao percurso a < 3 km do início/fim do percurso.
3	O percurso apresenta serviços de café ou similares ao longo do seu traçado ou nas imediações do início/fim percurso (< 3 km).
5	O percurso apresenta hotelaria, alojamento, restauração,... ao longo do seu traçado ou nas imediações do início/fim percurso (< 3 km).



# SISTEMA DE CLASSIFICAÇÃO DE PERCURSOS PEDESTRES

## Valores Intrínsecos

○ Flora



○ Fauna



○ Geodiversidade



○ Cultura



○ Paisagem



○ Associação com outras ATN?



# SISTEMA DE CLASSIFICAÇÃO DE PERCURSOS PEDESTRES

## Valores Intrínsecos | Flora



Valoração	Nota Descritiva
1	O percurso desenvolve-se maioritariamente em áreas de vegetação exótica ou invasora. É possível observar a presença de espécies de flora nativa comum, mas de forma isolada e/ou em pequenos núcleos dispersos (<100 m <sup>2</sup> ) ao longo do percurso.
3	É possível observar ao longo do percurso a presença de núcleos de flora nativa comum em manchas grandes (> 1 alq.).
5	O percurso desenvolve-se maioritariamente em habitats naturais (> 50% da sua extensão) ou apresenta espécies de flora nativa rara no contexto de ilha/regional.



# SISTEMA DE CLASSIFICAÇÃO DE PERCURSOS PEDESTRES

## Valores Intrínsecos | Fauna

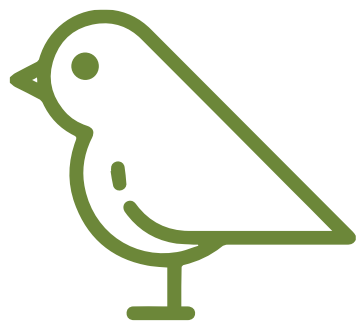

Valoração	Nota Descritiva
1	Sem interesse ou ocasionalmente são observadas algumas espécies de fauna comum, mas com pouca diversidade.
3	Ao longo do percurso é possível observar diversas espécies comuns de fauna.
5	O percurso apresenta pontos de interesse para observação de fauna, ou desenvolve-se em áreas classificadas como IBA's, Reserva Natural ou Áreas Protegidas de Gestão de Habitats/Espécies.



# SISTEMA DE CLASSIFICAÇÃO DE PERCURSOS PEDESTRES

## Valores Intrínsecos | Geodiversidade



Valoração	Nota Descritiva
1	Sem interesse ou não são observadas estruturas geológicas relevantes ou de interesse.
3	Presença de estruturas geológicas pouco relevantes ou pouca diversidade de estruturas geológicas.
5	Presença de estruturas geológicas relevantes (geossítios).



# SISTEMA DE CLASSIFICAÇÃO DE PERCURSOS PEDESTRES

## Valores Intrínsecos | Cultura



Valoração	Nota Descritiva
1	Sem interesse ou não são observados elementos culturais/patrimoniais com interesse.
3	Presença de elementos culturais/patrimoniais pouco relevantes e/ou em mau estado de conservação.
5	Presença de elementos culturais/patrimoniais classificados; presença de elementos culturais/patrimoniais utilizados na iconografia turística, presença de Centros de Interpretação, núcleos museológicos.

# SISTEMA DE CLASSIFICAÇÃO DE PERCURSOS PEDESTRES

## Valores Intrínsecos | Paisagem



Valoração	Nota Descritiva
1	Pouca diversidade de elementos paisagísticos ou paisagem marcadamente urbana ou agrícola.
3	Apresenta diversidade de elementos paisagísticos, mas de pouca relevância cénica.
5	Apresenta diversidade de elementos paisagísticos de elevada qualidade cénica, presença de infraestruturas para a sua contemplação, como miradouros, ou áreas classificadas como área de paisagem protegida.





# SISTEMA DE CLASSIFICAÇÃO DE PERCURSOS PEDESTRES

## Valores Intrínsecos | Associação com outras ATN



Valoração	Nota Descritiva
1	Não tem interesse ou não apresenta potencial de desenvolvimento com outras atividades de Turismo de Natureza
3	Com potencial para o desenvolvimento de outras atividades de Turismo de Natureza mas que ainda não estão devidamente infraestruturadas/organizadas.
5	O percurso tem ligação com outras atividades de Turismo de Natureza já implementadas e estruturadas no terreno.



# SISTEMA DE CLASSIFICAÇÃO DE PERCURSOS PEDESTRES

## Gestão | Regime de Propriedade

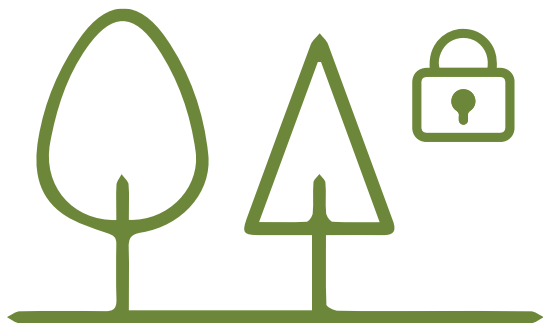

Valoração	Nota Descritiva
1	O percurso desenvolve-se em áreas de foro privado ( <del>&gt; de 2 proprietários</del> ).
3	O percurso desenvolve-se maioritariamente em áreas de domínio público ou servidões administrativas, podendo ter acessos condicionados, ou em áreas de foro privado (< de 2 proprietários).
5	O percurso desenvolve-se totalmente em áreas de domínio público ou em servidões administrativas.





# SISTEMA DE CLASSIFICAÇÃO DE PERCURSOS PEDESTRES

## Gestão | Segurança



Valoração	Nota Descritiva
1	O percurso apresenta risco ao nível de segurança, podendo ocorrer danos maiores e irreversíveis na saúde do pedestrianista e/ou existe referências/históricos de acidentes de, pelo menos, uma vez ao ano.
3	O percurso apresenta alguns riscos ao nível de segurança, podendo ocorrer danos menores e reversíveis na saúde do pedestrianista. Há referências de acidentes no percurso pedestre.
5	O percurso não apresenta risco ao nível de segurança, e não são expectáveis impactos diretos na saúde e segurança do pedestrianista, nem são conhecidos acidentes no percurso.

# SISTEMA DE CLASSIFICAÇÃO DE PERCURSOS PEDESTRES

## Gestão | Manutenção



Valoração	Nota Descritiva
1	O percurso não requer trabalhos de manutenção significativos (< 20% da sua extensão). Os percursos desenvolvem-se maioritariamente em vias públicas de comunicação terrestre, sendo, sendo por isso a sua manutenção da responsabilidade da entidade competente pela gestão da via.
3	O percurso requer trabalhos de manutenção ou intervenção em troços pontuais (< 30% da sua extensão) e de boa acessibilidade para a execução dos trabalhos.
5	O percurso requer trabalhos de manutenção ou intervenção em mais de 50% da sua extensão e de difícil acessibilidade para a execução dos trabalhos.





# SISTEMA DE CLASSIFICAÇÃO DE PERCURSOS PEDESTRES





# MONITRAILS



Reunião CAPP  
Junho 2023



# MONITRAILS

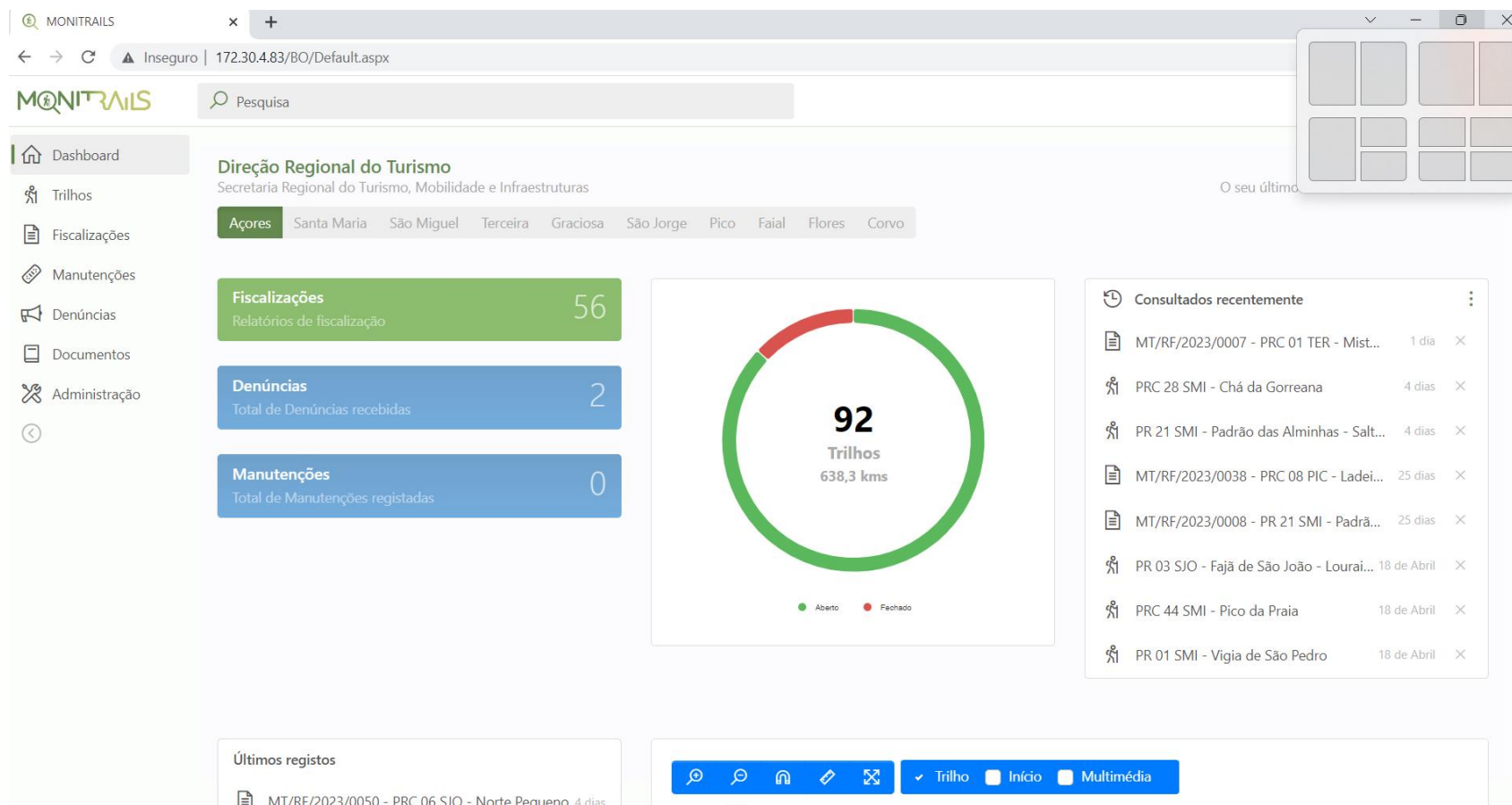

Reunião CAPP  
Junho 2023





# AZORES TRAILS FEST



Reunião CAPP  
Junho 2023



# AZORES TRAILS FEST

	4 out.	5 out.	6 out.	7 out.
Atividade	Sessão de abertura + Caminhada noturna	Trilhando na Gastronomia	Fam Trip	Arte na Natureza
PP	Centro Cultural & PR03GRA	PR04GRA	Ilha Graciosa	PRC05GRA



Reunião CAPP  
Junho 2023



azores trails

Núcleo de Apoio às Atividades  
de Turismo de Natureza

OBRIGADO

