



REGIÃO AUTÓNOMA DOS AÇORES  
PRESIDÊNCIA DO GOVERNO  
GABINETE DO SECRETÁRIO REGIONAL ADJUNTO DA PRESIDÊNCIA  
PARA OS ASSUNTOS PARLAMENTARES

Exmo. Senhor

Chefe do Gabinete de Sua  
Excelência a Presidente da  
Assembleia Legislativa da Região  
Autónoma dos Açores  
Rua Marcelino Lima

9901-858 Horta

Sua referência	Sua comunicação	Nossa referência	Nº Processo	Angra do Heroísmo
S/564/2017	16-02-2017	SAI-SRAPAP/2017/185		09-03-2017

**ASSUNTO: REQUERIMENTO N.º 106/XI – ENTREPOSTO FRIGORÍFICO DE  
VELAS**

*Exmo. Senhor,*

Em resposta ao requerimento referido em epígrafe, subscrito pelos Senhores Deputados Artur Lima, Catarina Cabeceiras, Graça Silveira e Alonso Miguel do Grupo Parlamentar do Centro Democrático Social – Partido Popular, sem prescindir quanto ao teor dos considerandos, encarrega-me S. Exa. o Secretário Regional Adjunto da Presidência para os Assuntos Parlamentares de informar o seguinte:

O projeto de Melhoramento e Ampliação do Entreposto Frigorífico das Velas, Ilha de São Jorge, foi adjudicado à empresa ATLANTIGRAFE Lda., que efetuou o projeto de licenciamento. No entanto, por motivos de cumprimento do disposto no PDM das Velas, nomeadamente o índice de construção estabelecido no documento de ordenamento municipal, foi necessário suspender a execução do projeto com o prestador de serviço de modo a proceder à correção de áreas do terreno onde se situa a referida instalação.

Após diversos impasses causados por disposições do referido PDM, assim como as devidas atualizações no Registo Predial e Autoridade Tributária e Aduaneira, foi possível cumprir com aquele plano e recomeçou a elaboração do projeto, desta vez com a empresa INTEGRARMONIA Lda., uma vez que a empresa ATLANTIGRAFE Lda., entretanto, encerrou a atividade. O projeto de Melhoramento e Ampliação do Entreposto Frigorífico das Velas ficou concluído em dezembro de 2016.



REGIÃO AUTÓNOMA DOS AÇORES  
PRESIDÊNCIA DO GOVERNO  
GABINETE DO SECRETÁRIO REGIONAL ADJUNTO DA PRESIDÊNCIA  
PARA OS ASSUNTOS PARLAMENTARES

A 16 de dezembro de 2016 foi publicada a portaria que regula o financiamento ao abrigo do FEAMP, encontrando-se a Lotação a proceder à análise dos novos conceitos e respetiva documentação para formular a candidatura. Agora, é necessário assegurar a fonte de financiamento para avançar com o procedimento concursal. Assim, logo que a candidatura estiver devidamente aprovada, poder-se-á ao procedimento concursal.

Anexo – O projeto solicitado pelo requerente.

Com os melhores cumprimentos, *e consideras pessoal*

A Chefe do Gabinete

*Lina Maria Cabral de Freitas*

Lina Maria Cabral de Freitas

ASSEMBLEIA LEGISLATIVA DA REGIÃO AUTÓNOMA DOS AÇORES	
ARQUIVO	
Entrada <b>818</b>	Proc. n.º <i>54.01.05</i>
Data: <i>01/03/09</i>	N.º <i>1061X1</i>

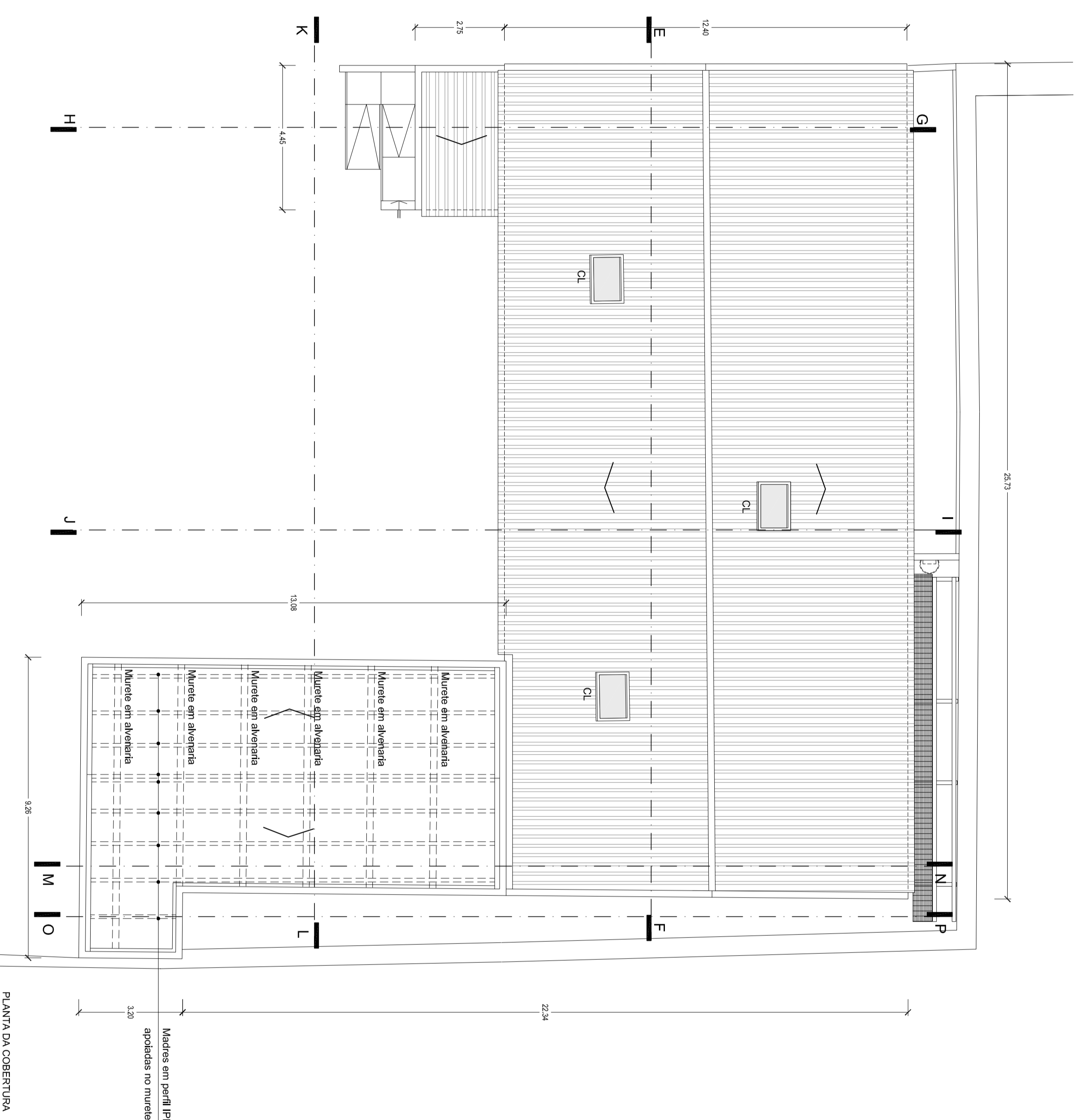
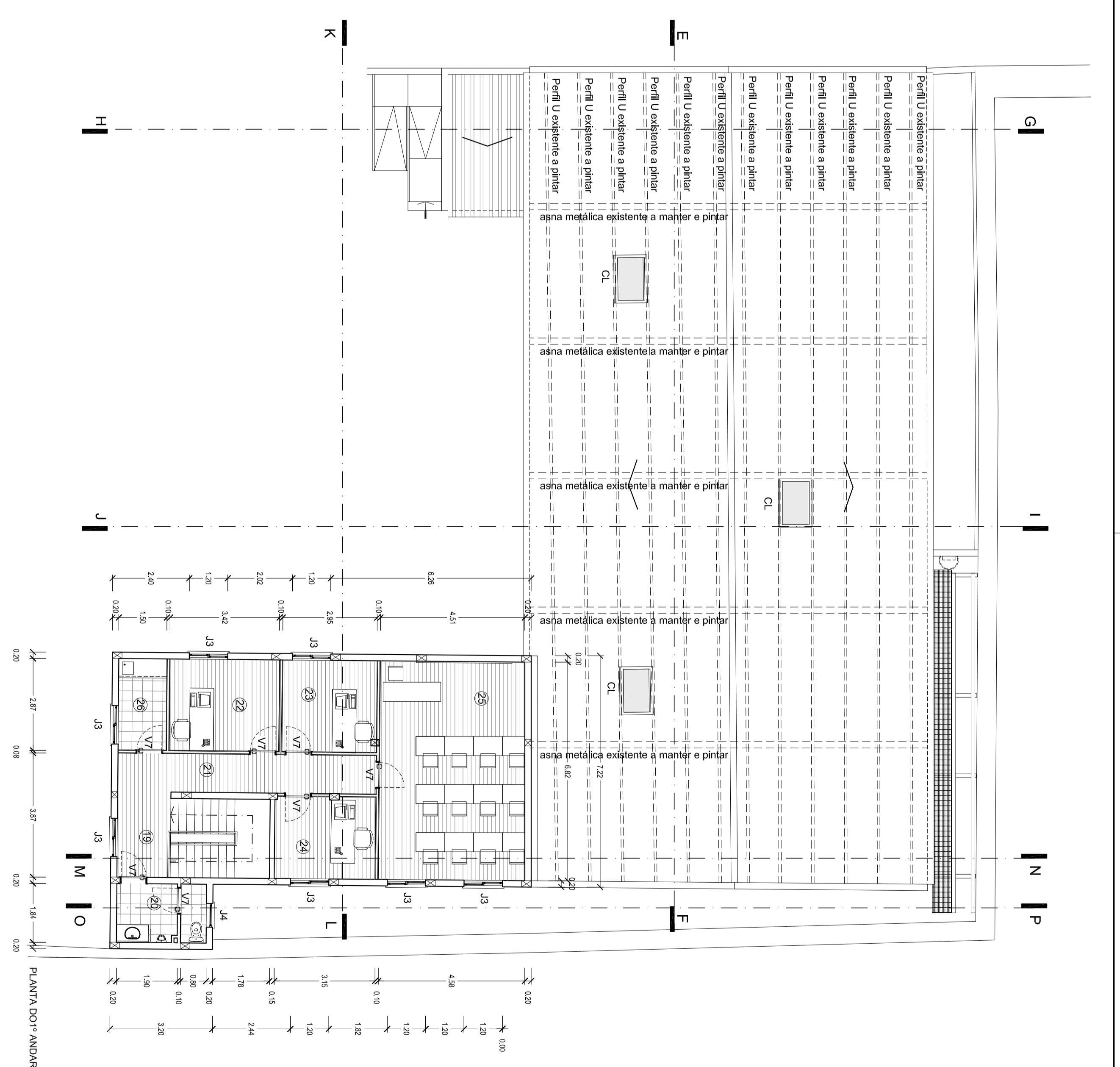
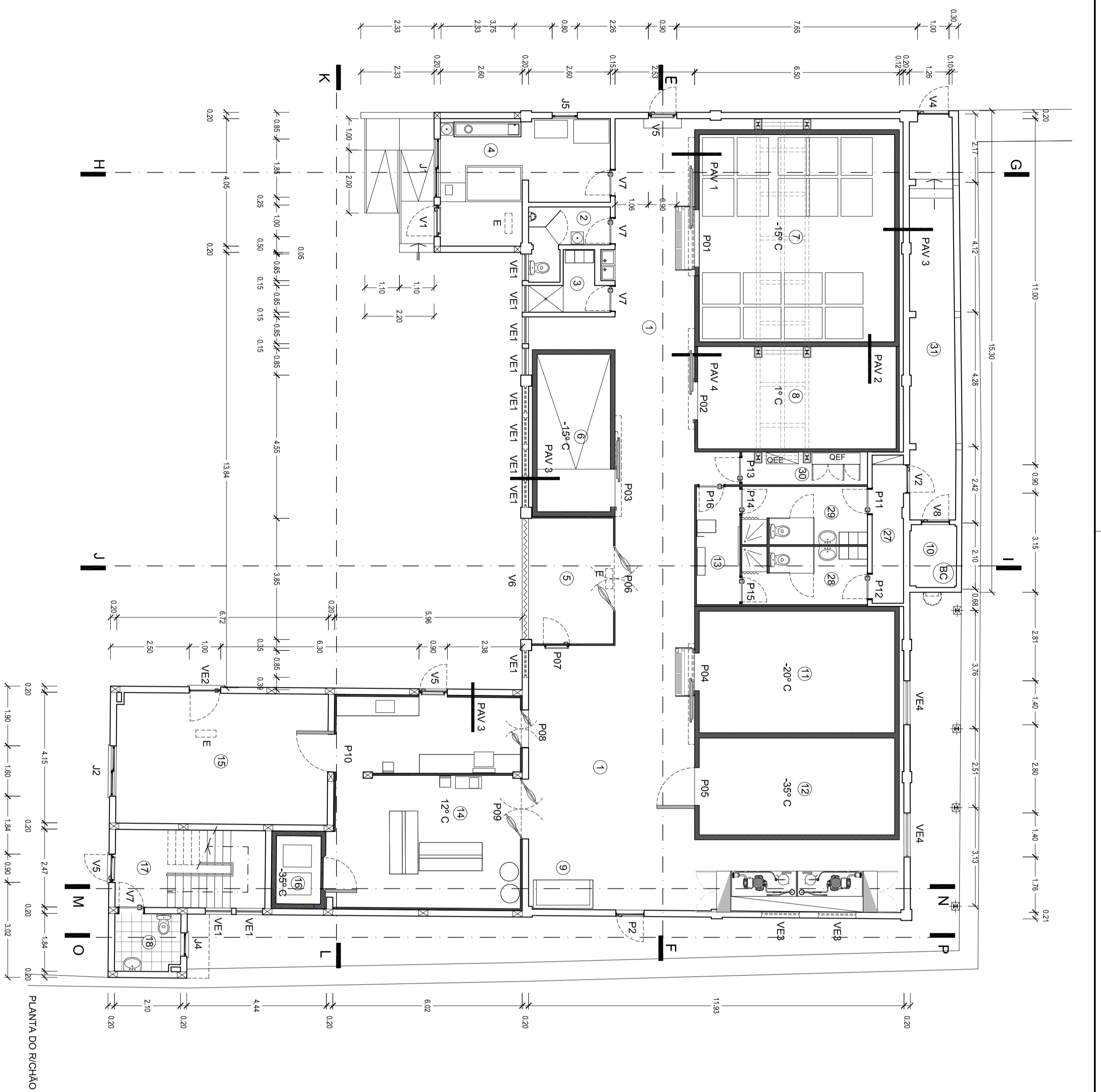

- Legenda:**
- 1 - Circulação - 101,28 m<sup>2</sup>
  - 2 - Instalação Sanitária do Pessoal - 4,26 m<sup>2</sup>
  - 3 - Vestiário do Pessoal - 3,33 m<sup>2</sup>
  - 4 - Posto de Venda - 17,79 m<sup>2</sup>
  - 5 - Hall de Entrada - 10,77 m<sup>2</sup>
  - 6 - Sítio e Inclinação de solo - 11,64 m<sup>2</sup>
  - 7 - Câmara de Compostagem - 40,87 m<sup>2</sup>
  - 8 - Câmara de Ventilação - 20,48 m<sup>2</sup>
  - 9 - Lançador de cacos - 34,00 m<sup>2</sup>
  - 10 - Nódulo do sistema de água - 2,86 m<sup>2</sup>
  - 11 - Nódulo de distribuição - 19,19 m<sup>2</sup>
  - 12 - Típolo de distribuição - 19,19 m<sup>2</sup>
  - 13 - Hidroponto - 4,80 m<sup>2</sup>
  - 14 - Filtro - 30,57 m<sup>2</sup>
  - 15 - Armazenamento - 27,91 m<sup>2</sup>
  - 16 - Cálida de compostagem - 3,06 m<sup>2</sup>
  - 17 - Hall de entrada - 4,60 m<sup>2</sup>
  - 18 - Instalação sanitária - 3,83 m<sup>2</sup>
  - 19 - Hall - 4,00 m<sup>2</sup>
  - 20 - Instalação sanitária - 3,83 m<sup>2</sup>
  - 21 - Circulação - 9,84 m<sup>2</sup>
  - 22 - Escritório - 14,47 m<sup>2</sup>
  - 23 - Escritórios - 24,50 m<sup>2</sup>
  - 24 - Escritórios - 7,62 m<sup>2</sup>
  - 25 - Sala de formação - 32,48 m<sup>2</sup>
  - 26 - Copa - 4,30 m<sup>2</sup>
  - 27 - Hall distribuição - 4,00 m<sup>2</sup>
  - 28 - Banheiros masculinos - 7,68 m<sup>2</sup>
  - 29 - Banheiros femininos - 7,68 m<sup>2</sup>
  - 30 - Cozinha - 10,77 m<sup>2</sup>
  - 31 - Corredor de acesso - 20,15 m<sup>2</sup>

Projeto de Engenharia		Linha	
PROJETO DE EXECUÇÃO		PAV. 1 DO PROJETO	
ESC. N.º	3	ESC.	1/100
Localidade	VIAS	DATA	DETERMINAR DATA

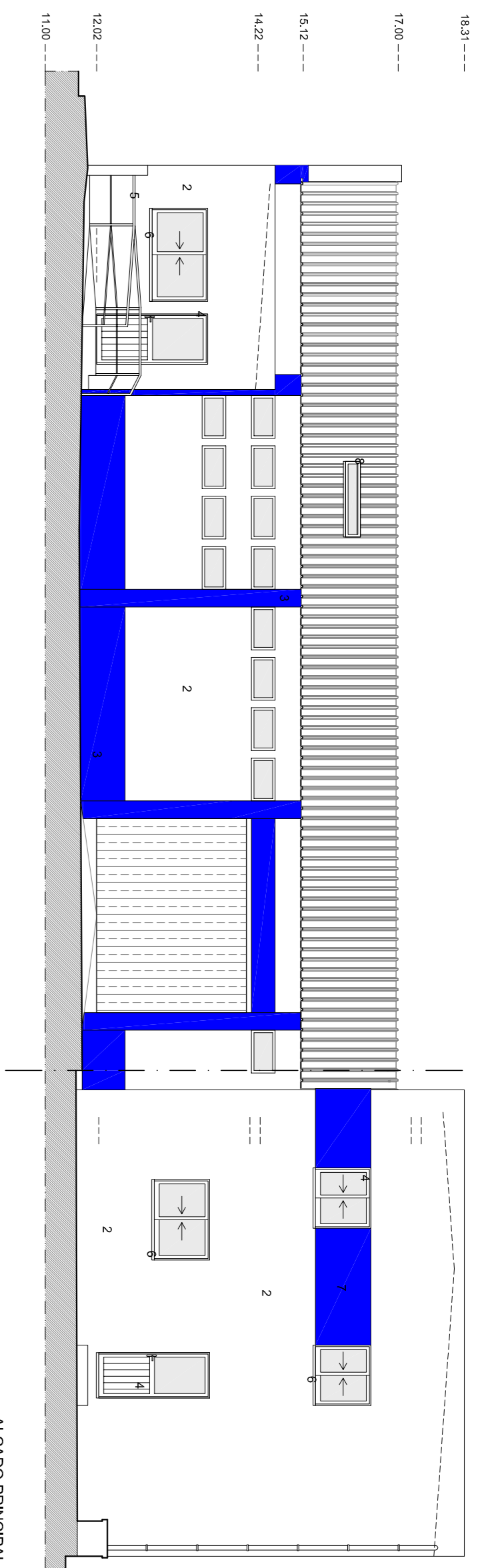

ALÇADO PRINCIPAL

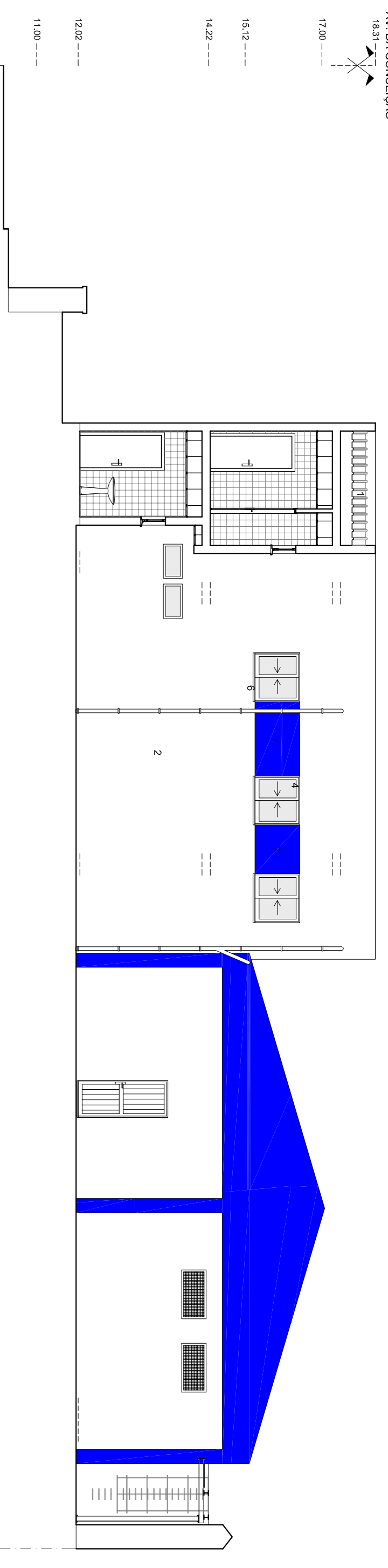

ALÇADO LATERAL DIREITO / CORTE O-P

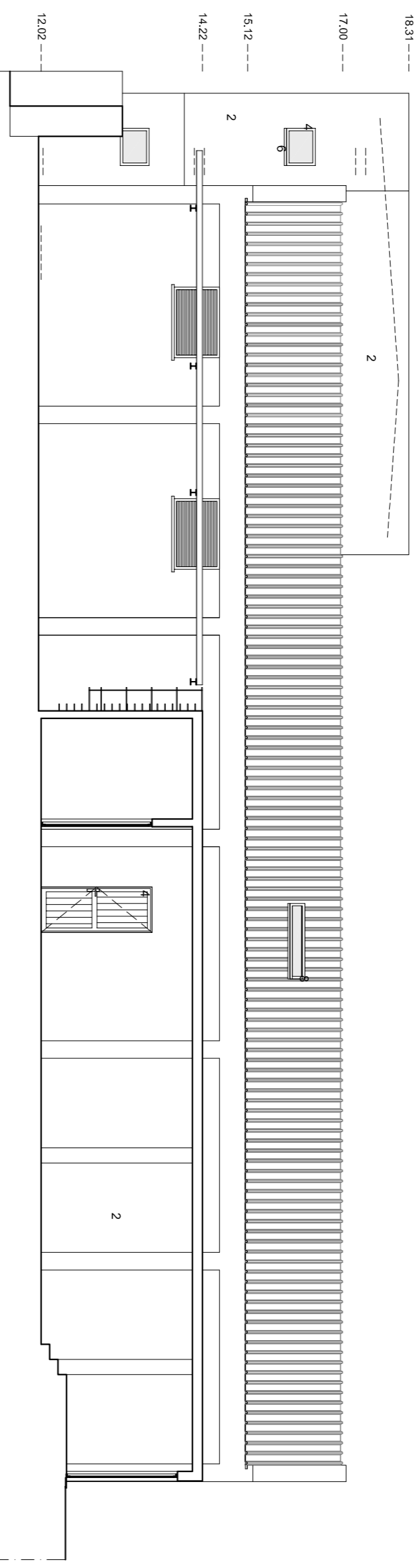

ALÇADO POSTERIOR

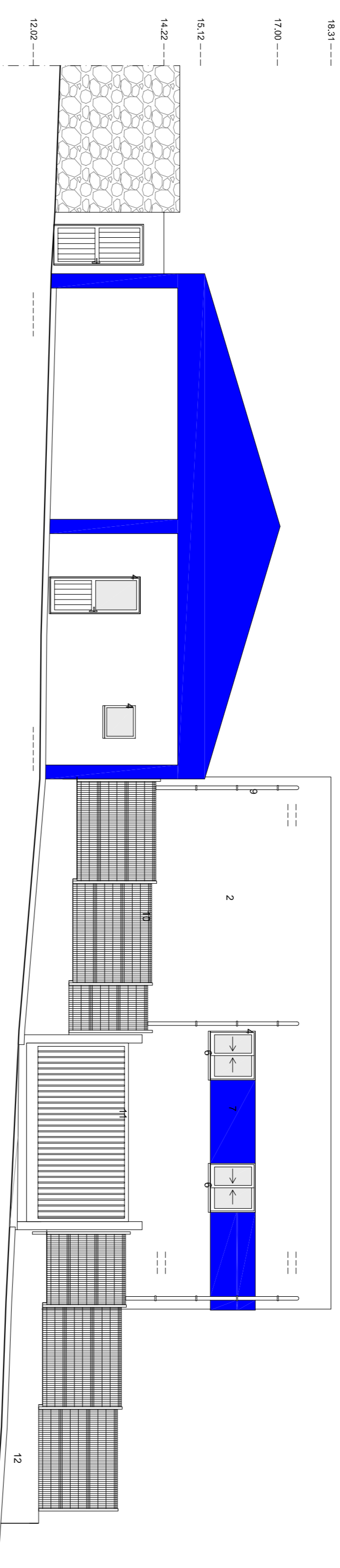

ALÇADO LATERAL ESQUERDO

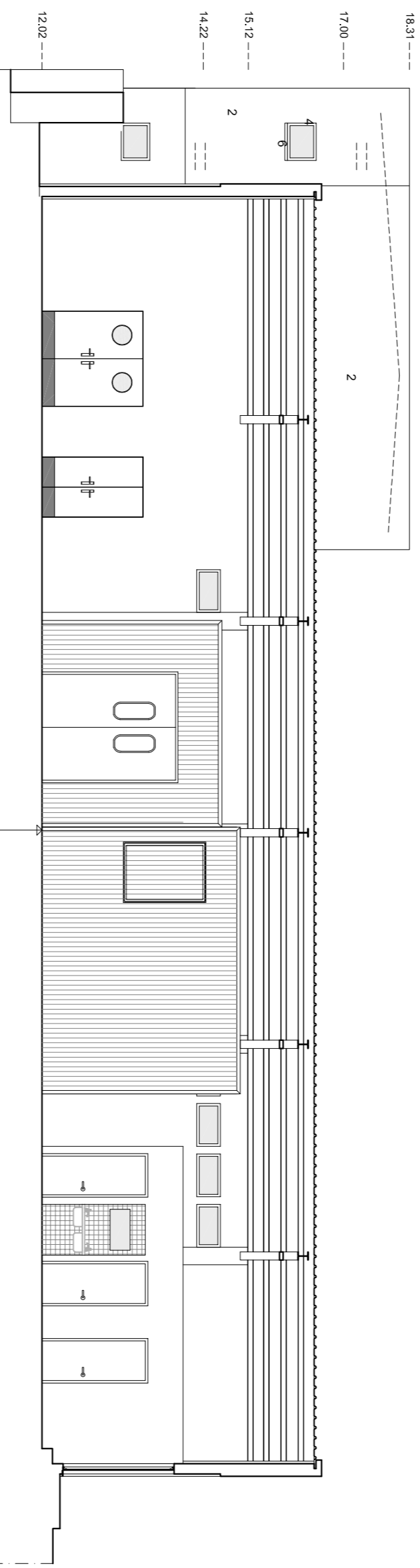

CORTE E-F

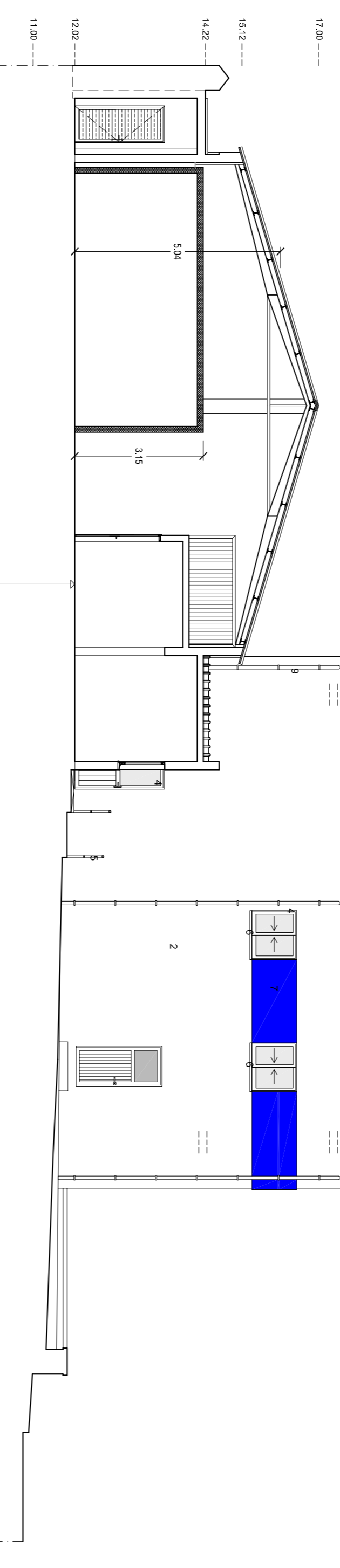

CORTE G-H

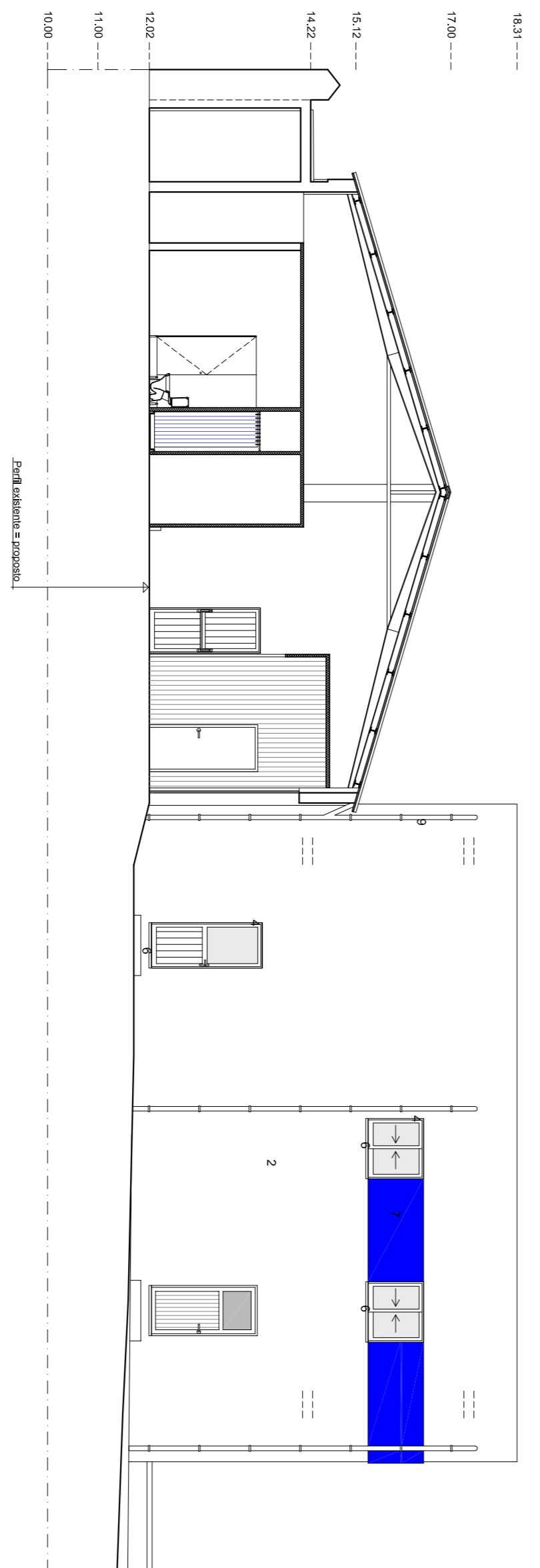

CORTE J-K

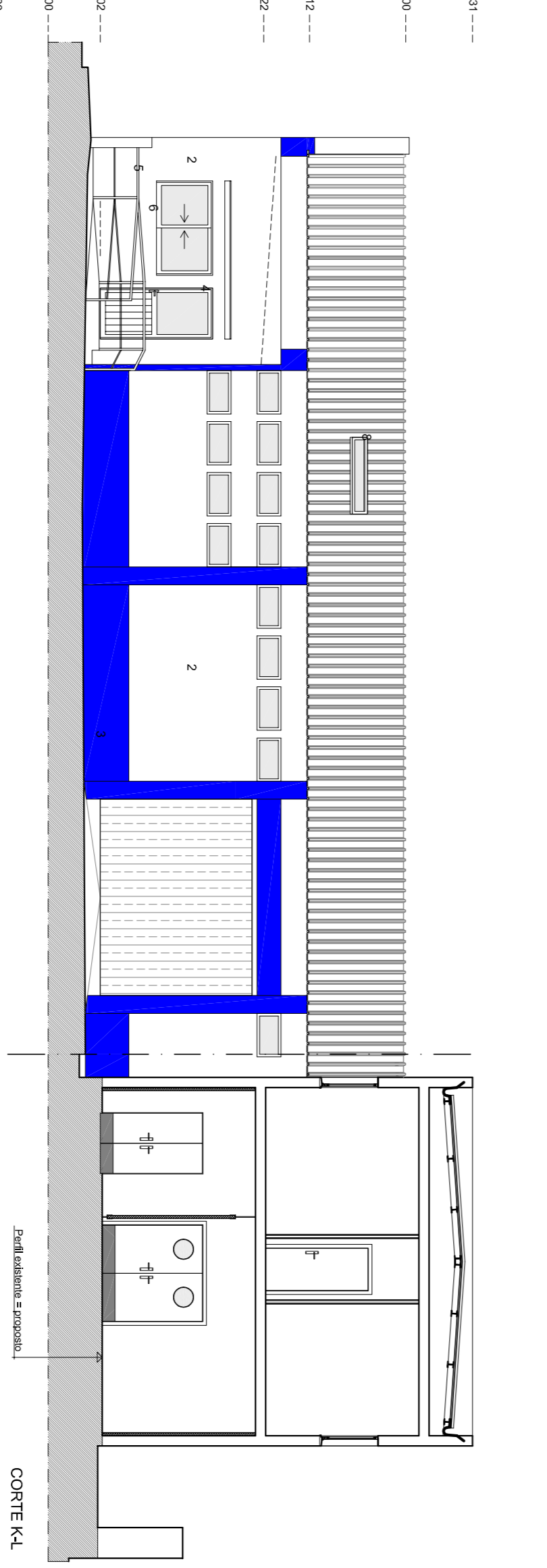

CORTE L-M

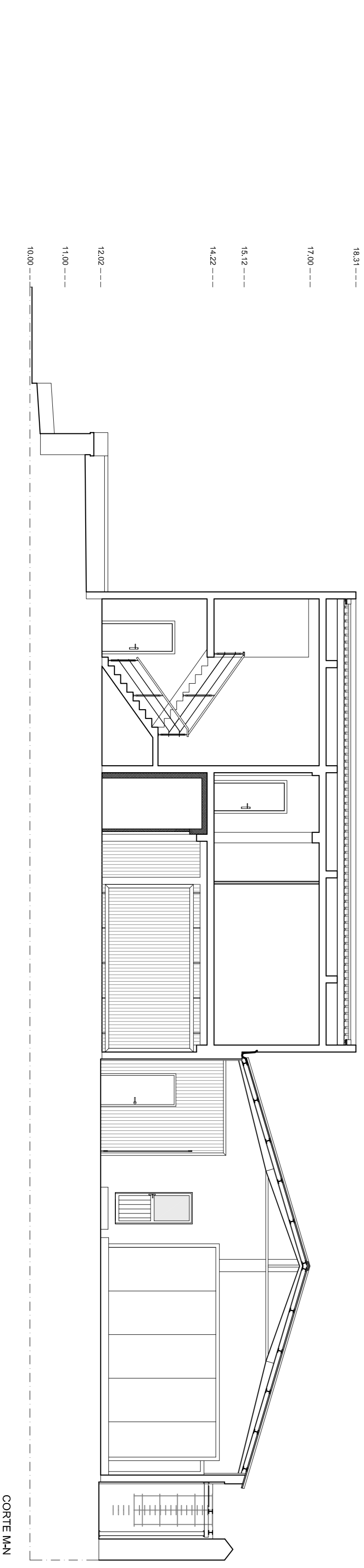

CORTE M-N

**LEGENDA:**

- 1- PAINEL DE COBERTURA, TIPO HUIJORE BEBICA COM 3mm DE ESPESURA
- 2 - REBOCO LISO FINADO A TINTA AQUEÇA NA COR BRANCA
- 3 - REBOCO LISO FINADO A TINTA AQUEÇA NA COR AZUL ANIL
- 4 - GUAIXILHINA EM ALUMINIO TERNULADO TIPO 'TENNAL' NA COR BRANCA
- 5 - GRADUAMENTO EM AÇO INOX
- 6 - REFORÇO E SOLERA EM BETÃO MOLDADO
- 7 - SOCO EM BETÃO MOLDADO PINTADO A TINTA AQUEÇA NA COR AZUL ANIL
- 8 - CLAVARIA DE DESENHAGEM TIPO EQUIS 1000 X 1500 DA FRANCA-AR
- 9 - TUBO DE QUEDA, EM PVC Ø90mm
- 10 - REDE DO TIPO BETAVENDE REF+ NINOTOR 20 PRO, COR AZUL ANIL
- 11 - PORTÃO DE CORRER AUTOPORTANTE 'BETAVENDE' ROBUSTA
- 12 - ALIPO EM FIBRA, A REGULAZAR CONFORME EXISTENTE

LOTAÇÃO - ENTERRAMENTO FRIGORIFICO VELAS S. JOSE PROJETO DE EXECUÇÃO	
ANO:	2016
ESC:	1/100
DATA:	SETEMBRO 2016
LOCALIDADE:	VELAS
PROJETO:	ALÇADOS E CORTES DO PROJETO