



REGIÃO AUTÓNOMA DOS AÇORES
PRESIDÊNCIA DO GOVERNO
GABINETE DO SECRETÁRIO REGIONAL ADJUNTO DA PRESIDÊNCIA
PARA OS ASSUNTOS PARLAMENTARES

Exmo. Senhor

Chefe do Gabinete de Sua
Excelência a Presidente da
Assembleia Legislativa da Região
Autónoma dos Açores
Rua Marcelino Lima

9901-858 Horta

Sua referência	Sua comunicação	Nossa referência	Nº Processo	Angra do Heroísmo
S/347/2018	01-02-2018	SAI-SRAPAP/2018/152		10-04-2018

**ASSUNTO: REQUERIMENTO N.º 386/XI – CENTRO DE INTERPRETAÇÃO DE AVES DA ILHA DO
CORVO 4**

Exmo. Senhor,
Em resposta ao requerimento referido em epígrafe, subscrito pelo Senhor Deputado Paulo Estêvão, da Representação Parlamentar do Partido Popular Monárquico, sem prescindir quanto ao teor dos considerandos, encarrega-me S. Exa. o Secretário Regional Adjunto da Presidência para os Assuntos Parlamentares de informar o seguinte:

1. O programa funcional da exposição do Centro de Interpretação de Aves do Corvo está em fase adiantada de desenvolvimento e pressupõe a ocupação de toda a área do edifício onde funcionam atualmente o Serviço de Ambiente do Corvo / Parque Natural do Corvo e o Centro de Interpretação Ambiental do Corvo. Em anexo remete-se o layout da exposição (rés-do-chão e 1º andar).
2. O projeto relativo às novas instalações do Serviço de Ambiente do Corvo / Parque Natural do Corvo já foi elaborado e decorre, neste momento, o processo de obtenção dos pareceres da Câmara Municipal do Corvo e da Direção Regional da Cultura.
3. A instalação do Centro de Interpretação de Aves do Corvo será feita no âmbito da intervenção para novas instalações do Serviço de Ambiente do Corvo / Parque Natural do Corvo.

Com os melhores cumprimentos,

e considero

A Chefe do Gabinete

Lina Maria Cabral de Freitas

Lina Maria Cabral de Freitas

ASSEMBLEIA LEGISLATIVA
DA REGIÃO AUTÓNOMA DOS AÇORES

ARQUIVO

Entrada 1173 Proc. n.º 54-07-09
Data: 018/04/10 N.º 386/XI

ESQUEMA DE ESTRUTURAS EXPOSITIVAS CIACC

- 11** ESTRUTURA DE OBSERVAÇÃO DE FILME REALIDADE VIRTUAL



- 10** EXPOSIÇÃO DE ESPÓLIO

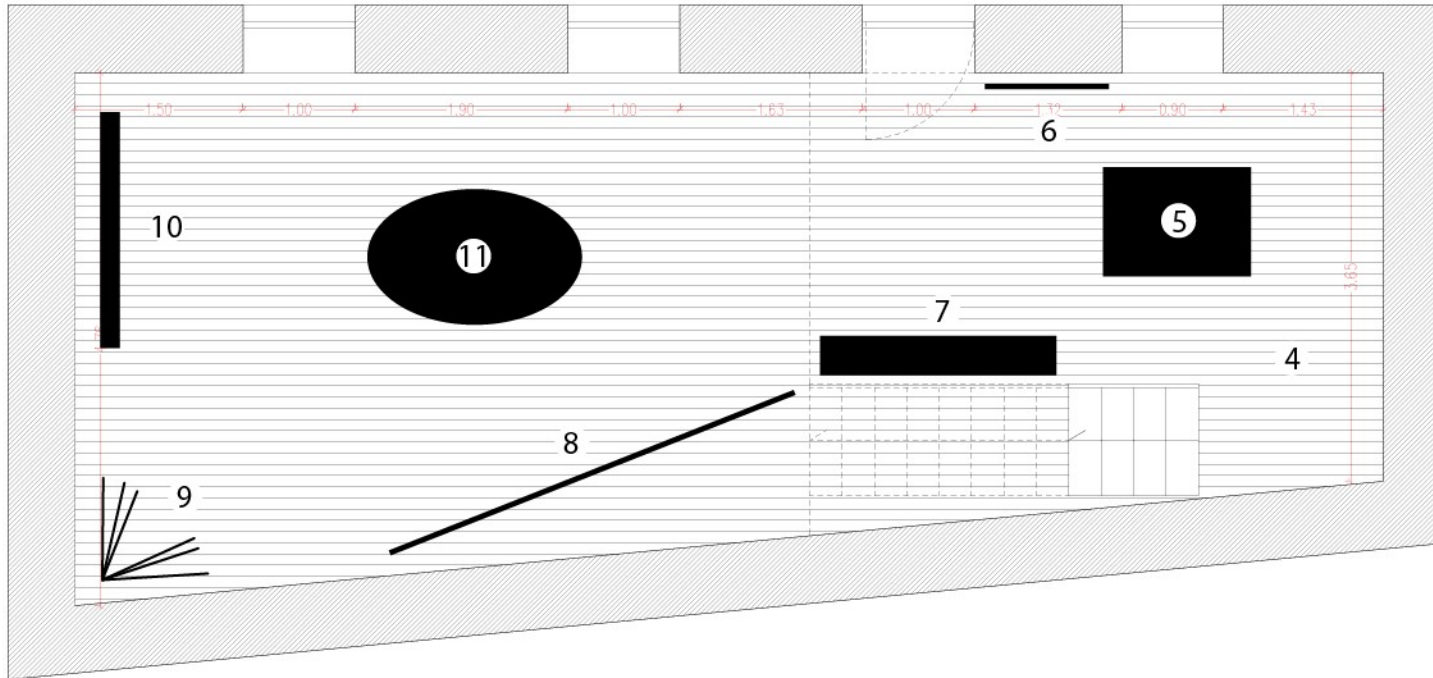

Proposta CIACC - Planta r/chao esc. 1/50

- 6** REGISTO DE AVISTAMENTOS



- 5** MESA INTERATIVA



- 9** LIVRO DAS AVES RESIDENTES



- 8** PAINEL INTRODUTÓRIO LIVRO DAS AVES



- 7** VITRINE/CAIXAS DE HOLOGRAMAS



- 4** ORIGAMIS SUSPENSOS

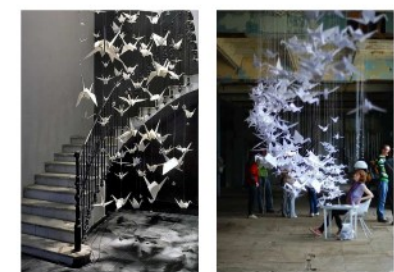

ESQUEMA DE ESTRUTURAS EXPOSITIVAS CIACC

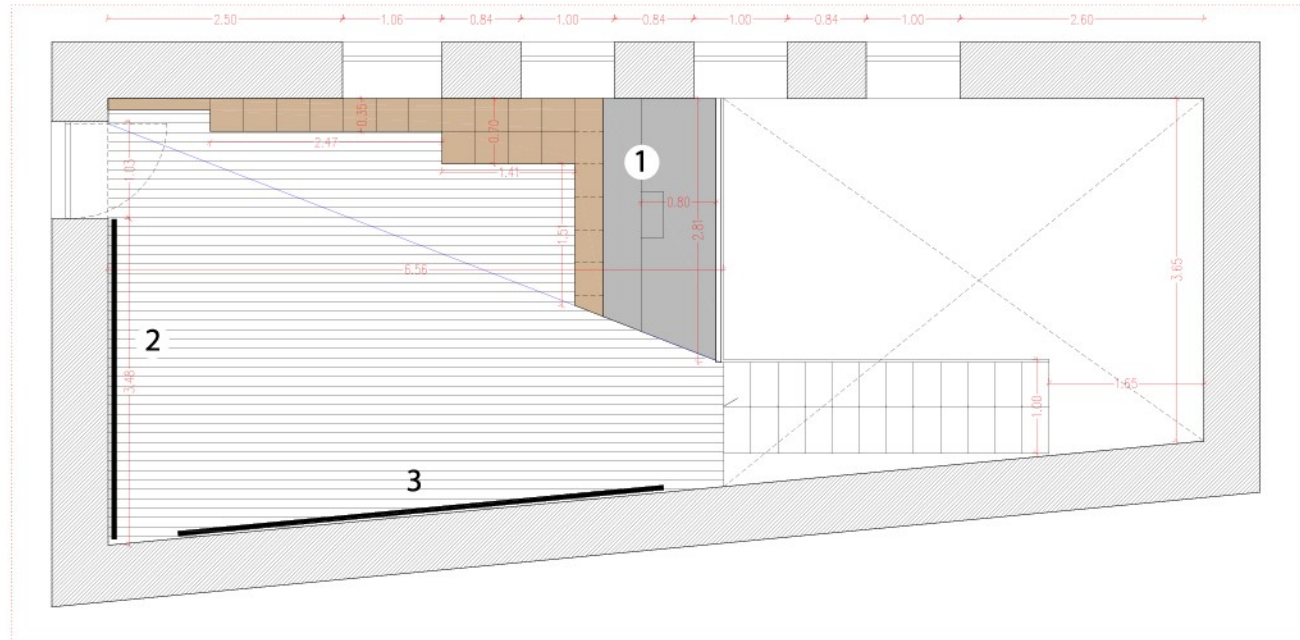
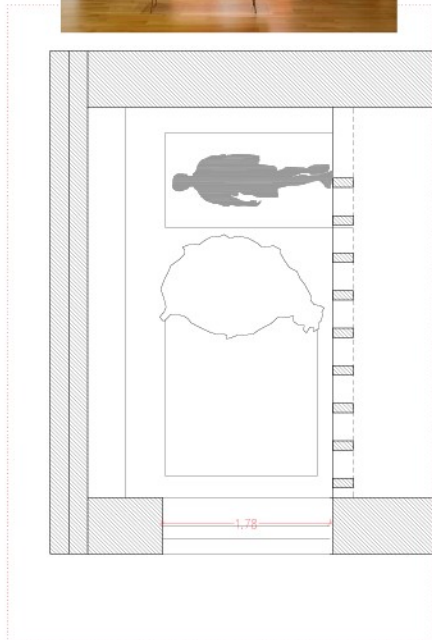
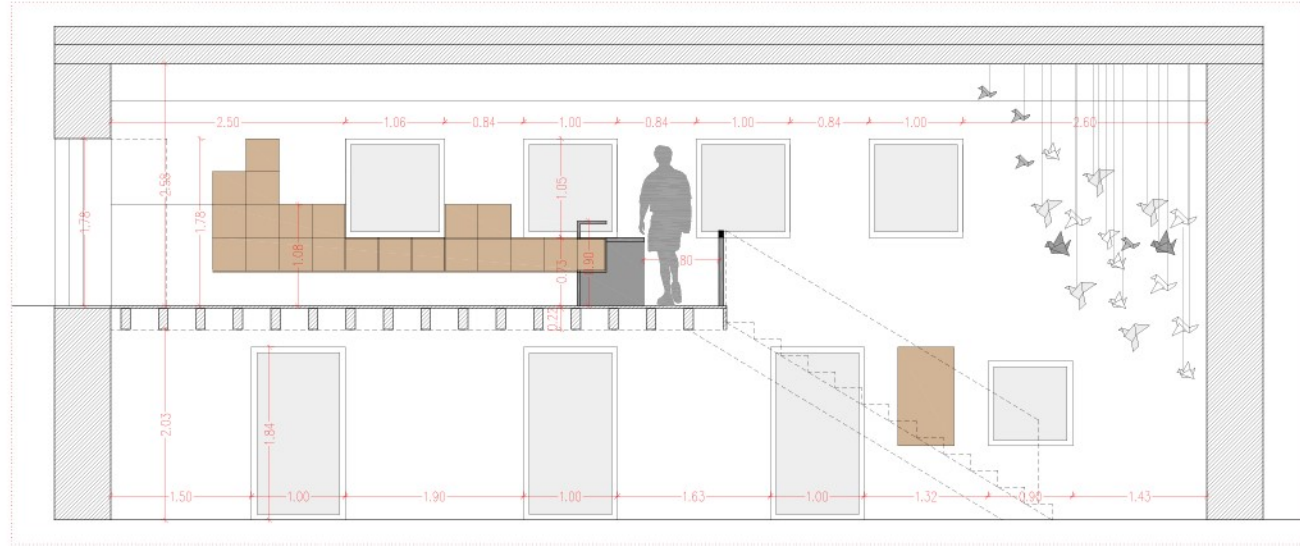

- ❶ ZONA DE RECEÇÃO E LOJA
- ❷ PAINÉIS DE INTERPRETAÇÃO PARQUE NATURAL DO CORVO
- ❸ ATUAL PAINEL "PLANETA CORVO"