REGIÃO AUTÓNOMA DOS AÇORES
PRESIDÊNCIA DO GOVERNO
Gabinete da Secretária Regional Adjunta da Presidência para os Assuntos Parlamentares

Email: assuntosparlamentares@alra.pt

Exmo. Senhor
Chefe do Gabinete de S. Exa a
Presidente da Assembleia
Legislativa da R.A.A.
Rua Marcelino Lima
9901-858 HORTA

Sua referência	Sua Comunicação	Nossa referência	Nº Processo	Ponta Delgada
		SRAPAP – Sai 443/2015		15-06-2015

ASSUNTO: **REQUERIMENTO N.º 380/X – "REORDENAMENTO" DO ESPAÇO DO EDIFÍCIO ESCOLAR DA ESCOLA BÁSICA E SECUNDÁRIA MOUZINHO DA SILVEIRA**

Exmo. Senhor,

Em resposta ao requerimento referido em epígrafe, subscrito pelo Senhor Deputado Paulo Estêvão, da Representação Parlamentar do Partido Popular Monárquico, sem prescindir quanto ao teor dos considerandos, encarrega-me S. Exa. a Secretária Regional Adjunta da Presidência para os Assuntos Parlamentares de remeter, em anexo, a planta de adaptação do atual alpendre a três salas de aula, na qual se pode verificar a manutenção de um espaço coberto para recreio dos alunos.

Mais se informa que o procedimento de contratação da empresa que irá executar os trabalhos se encontra a decorrer, sendo previsto que a empreitada se inicie em breve.

Com os melhores cumprimentos, e consideração

A CHEFE DO GABINETE,

Rafaela Seabra Teixeira

ASSEMBLEIA LEGISLATIVA
DA REGIÃO AUTÓNOMA DOS AÇORES
ARQUIVO
Entrada 1320 Proc.º n.º 54.07.09
Data: 015/06/15 N.º 461/X
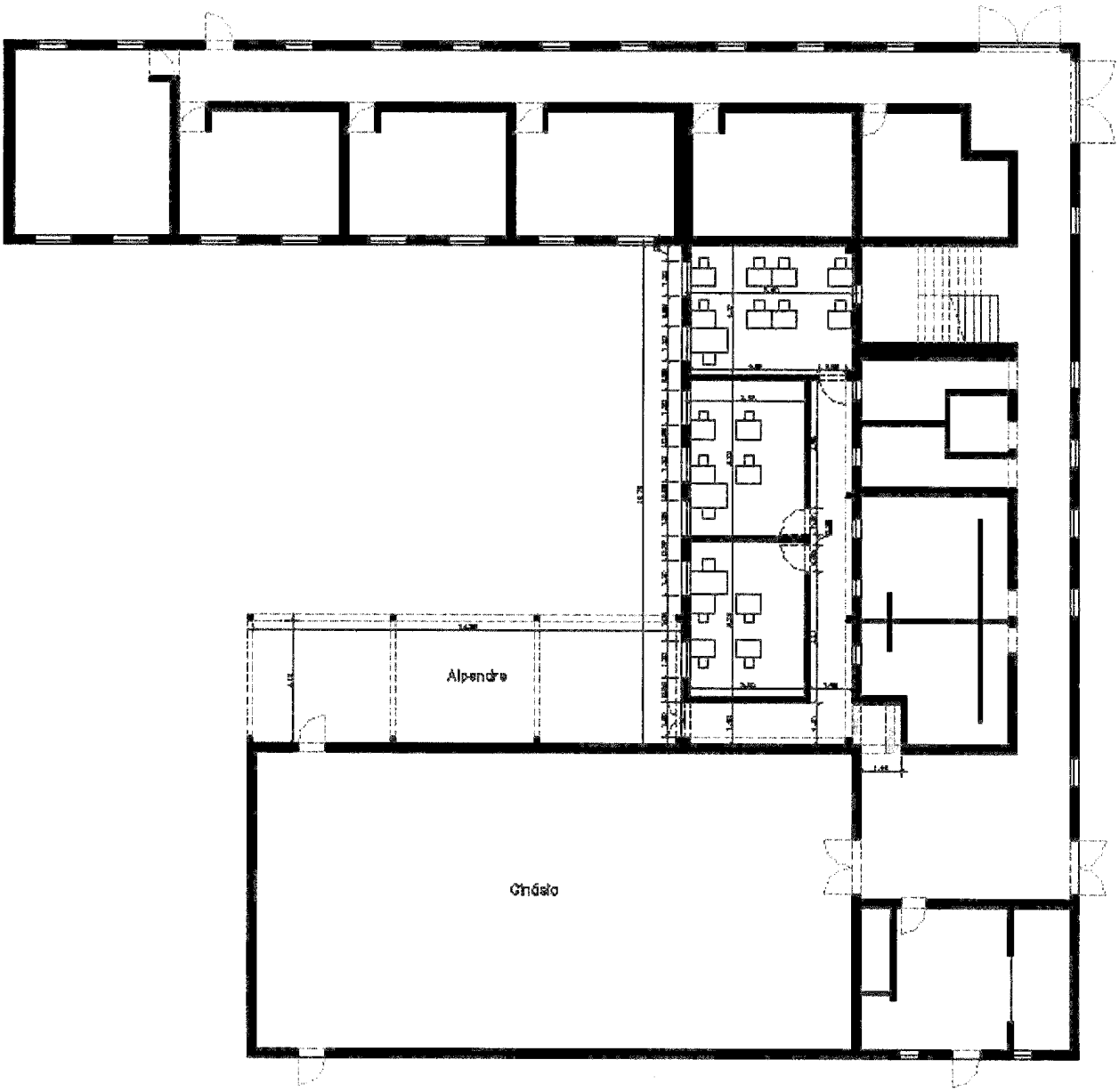
Edificio Principal— Piso 0